



UNIVERSIDADE DA INTEGRAÇÃO INTERNACIONAL DA LUSOFONIA AFRO-BRASILEIRA

CONSULTA À COMUNIDADE UNIVERSITÁRIA PARA ESCOLHA DA DIREÇÃO E VICE DIREÇÃO DO INSTITUTO DE HUMANIDADES E LETRAS DA UNIVERSIDADE DA INTEGRAÇÃO INTERNACIONAL DA LUSOFONIA AFRO-BRASILEIRA (QUADRIÊNIO 2023-2027)

RELATÓRIO DO PROCESSO DE CONSULTA À COMUNIDADE PARA A ESCOLHA PARA OS CARGOS DE DIREÇÃO E VICE DIREÇÃO DO INSTITUTO DE HUMANIDADES E LETRAS DO CAMPUS DOS MALÊS

São Francisco do Conde/BA, 30 de maio de 2023.



Comissão Organizadora da Consulta

LISTA DE FIGURAS

Figura 1 – Documentos Publicados na página <https://UNILAB.edu.br/editais-ihl-males/>

Figura 2 – Publicação do Regulamento (04 de maio de 2023)

Figura 3 - Publicação do Regulamento do Debate (15 de maio de 2023)

Figura 4 – Divulgação dos Aditivos (18 de maio de 2023)

Figura 5 – Divulgação do Passo a Passo para Votação e Link de Acesso a Urna (24 de maio de 2023)

Figura 6 - Publicação do Resultado da Consulta (26 de maio de 2023)

Figura 7 - Logomarca da Comissão

Figura 8 - Card para Divulgação da Consulta

Figura 9 - Card para Divulgação do Debate

Figura 10 - Card para Divulgação do Passo-a-Passo para Votação

Figuras 11, 12 e 13 – Cartazes de Divulgação do Debate e do Passo a Passo para Votação com Link para Acesso às Urnas Eletrônicas

Figura 14 – Mesa do Debate com membros da Comissão e Candidato/a

Figura 15 – Debate com o/a Candidato/a

Figura 16 – Documento com o Link de Acesso às Urnas Eletrônicas publicado em <https://UNILAB.edu.br/editais-ihl-males/>

Figura 17 – Divulgação do Link de Acesso à Urna (24 de maio de 2023)

Figura 18 – Relatório de Votos para Direção do IHL disponibilizado pelo SIGEleição

Figura 19 – Relatório de Votos para Vice Direção do IHL disponibilizado pelo SIGEleição

LISTA DE TABELAS

Tabela 1 – Quadro Final de Votação para Direção do IHL Malês

Tabela 2 – Quadro Final de Votação para Vice Direção do IHL Malês

Tabela 3 – Resultado da Consulta

SUMÁRIO

Formação da Comissão Organizadora da Consulta.....	5
Atividades da Comissão	6
Inscrições das Candidaturas.....	7
Publicação, Comunicação e Divulgação	7
Regulamento da Consulta.....	13
Debate com o/a Candidato/a.....	14
Criação das Urnas e Votação no SIGEleição	16
Apuração e Divulgação do Resultado	18
Anexos.....	25

Formação da Comissão Organizadora da Consulta

A Comissão Organizadora da Consulta (COC) à comunidade acadêmica da UNILAB para os cargos de Direção e Vice Direção do Instituto de Humanidades e Letras do Campus dos Malês (quadriênio 2023-2027) teve como atribuições coordenar e dirigir o processo de consulta informal, bem como reconhecer os/as candidatos/as inscritos no Edital 04/2023, homologados/as pela Comissão de eleição do Conselho do IHL do Campus dos Malês.

A Comissão foi regularmente constituída por atos das entidades representativas dos três segmentos da comunidade acadêmica, a saber: Diretório Central dos Estudantes do Campus dos Malês - DCE (<https://UNILAB.edu.br/wp-content/uploads/2023/05/Declaracao-Representantes-Discentes.pdf>); Sindicato dos Trabalhadores Técnico-Administrativos em Educação das Universidades Públicas Federais no Estado da Bahia – ASSUFBA (<https://UNILAB.edu.br/wp-content/uploads/2023/05/Declaracao-Representantes-Tecnicos-Administrativos-em-Educacao.pdf>) e Sindicato dos Professores das Instituições Federais de Ensino Superior da Bahia – APUB (<https://UNILAB.edu.br/wp-content/uploads/2023/05/Declaracao-Representantes-Docentes.pdf>).

Foram nomeados membros da Comissão os/as representantes:

- Técnicos-Administrativo em Educação

Nádia Dias Coelho de Figueiredo

Wellington Sales dos Santos Júnior

Wander Luís de Oliveira Silva

- Discentes

Mirian Brito da Penha

Edilene Barbosa do Carmo

Edivaldo Márcio Donge Isaac

- Docentes

Wania Miranda Araújo da Silva

Zelinda dos Santos Barros

Rafael Palermo Buti

Atividades da Comissão

A Comissão reuniu-se em 6 (seis) encontros, em salas virtuais da Plataforma *Google Meet*, nos dias 28 de abril, 10, 15, 17 (duas vezes), 23 e 26 de maio. O *quórum* mínimo para as reuniões foi seguido conforme o Regulamento da Consulta à Comunidade Acadêmica, com mínimo de 2 (dois) membros de cada segmento. Além disso, foram realizadas 2 (duas) reuniões junto à equipe do SIGEleição, nos dias 24 e 25 de maio, além da reunião para apuração dos votos no dia 26 de maio junto aos fiscais indicados pelos/as candidatos/as. As reuniões tiveram com finalidade deliberar, organizar e executar as seguintes tarefas:

- Criação de email institucional consulta.direcaoihl@gmail.com para comunicação da Comissão com a comunidade universitária, Direção do Instituto de Humanidades e Letras e candidatos/as ao pleito;
- Elaboração do Regulamento da Consulta;
- Elaboração das Regras do Debate;
- Criação de Formulário para Envio de Perguntas aos/às Candidatos/as;
- Solicitação, à Secom, da publicação dos documentos e atos da Consulta no site da UNILAB;
- Solicitação, ao Setor de Jornalismo da UNILAB, do envio de emails a toda a comunidade universitária do IHL (discentes, técnicos e docentes) referentes aos documentos e atos da Consulta;
- Levantamento, junto à secretaria do IHL, à Seção de Registro Acadêmico (SRA) e à secretaria do Mestrado em Estudos de Linguagens, das listas dos/as estudantes, técnico-administrativos e docentes aptos/as a votar;
- Solicitação, aos/às candidatos/as, do envio de fotos para a urna eletrônica;
- Solicitação, aos/às candidatos/as, do envio de um/a fiscal para acompanhar a apuração dos votos;
- Solicitação, aos/às candidatos/as, da sugestão de uma data consensual para o debate com os/as candidatos;
- Solicitação de criação da Consulta Pública ao SIGEleição;
- Envio ao SIGEleição da lista de aptos a votar, fotos dos/as candidatos/as, data e horário da eleição, bem como o título das urnas eletrônicas;
- Orientação, via email institucional, à Comunidade Universitária sobre o passo-a-passo para a votação;
- Disponibilização, via email institucional, do link de acesso para a urna eletrônica;

- Homologação do resultado final de Votação no SIGEleição;
- Apuração do resultado da Consulta junto aos/às fiscais indicados pelos/as candidatos/as;
- Publicação do Resultado da Consulta;
- Elaboração do Relatório Final da Consulta;
- Envio do Relatório ao Conselho do IHL Malês.

Inscrições das Candidaturas

O processo de consulta à comunidade reconheceu as candidaturas inscritas no Edital 04/2023, homologado pela Comissão de Eleição do Conselho do IHL do Campus dos Malês e publicado no endereço eletrônico: <https://UNILAB.edu.br/editais-ihl-males/>. As candidaturas homologadas para o cargo de Direção do IHL Malês foram as de: Ricardo Matheus Benedicto e Eliane Gonçalves da Costa. A candidatura homologada para o cargo de Vice Direção do IHL Malês foi a de Carla Verônica Albuquerque Almeida.

Publicação, Comunicação e Divulgação

Todos os documentos e atos do processo foram publicados no endereço institucional <https://UNILAB.edu.br/editais-ihl-males/>. A solicitação da publicação à SECOM era acompanhada da solicitação de envio de emails por parte do Setor de Jornalismo da UNILAB. Portanto, todo ato publicado do processo foi devidamente divulgado pelo setor de comunicação da UNILAB e pela Comissão (via email institucional).

Ao todo, foram publicados 16 (dezesseis) documentos devidamente indicados com os títulos dos links, conforme se vê abaixo:



Figura 1 - Documentos Publicados na página <https://UNILAB.edu.br/editais-ihl-males/>

A Comissão fez ampla divulgação, via e-mail a todos segmentos enviado pelo Setor de Jornalismo da UNILAB, das seguintes publicações e informes:

TÍTULO DA COMUNICAÇÃO	DATA
Publicado nesta quinta-feira (04/05) Regulamento da Consulta informal para Direção e Vice Direção do IHL	04/05
Publicado Regulamento do Debate referente à consulta universitária para escolha para Direção e Vice Direção do IHL, Campus dos Malês	15/05
Publicados Aditivos que estabelecem dia 24/05 como nova data para debate referente à consulta universitária para escolha para Direção e Vice Direção do IHL, Campus dos Malês	18/05
Amanhã (dia 25) será a escolha da nova Direção e Vice Direção do Instituto de Humanidades e Letras (IHL). Participe!	24/05
Divulgado resultado da Consulta informal para Direção do IHL/Malês	26/05

As imagens destas publicações seguem abaixo:



Figura 2 - Publicação do Regulamento (04 de maio de 2023)



Figura 3 - Publicação do Regulamento do Debate (15 de maio de 2023)

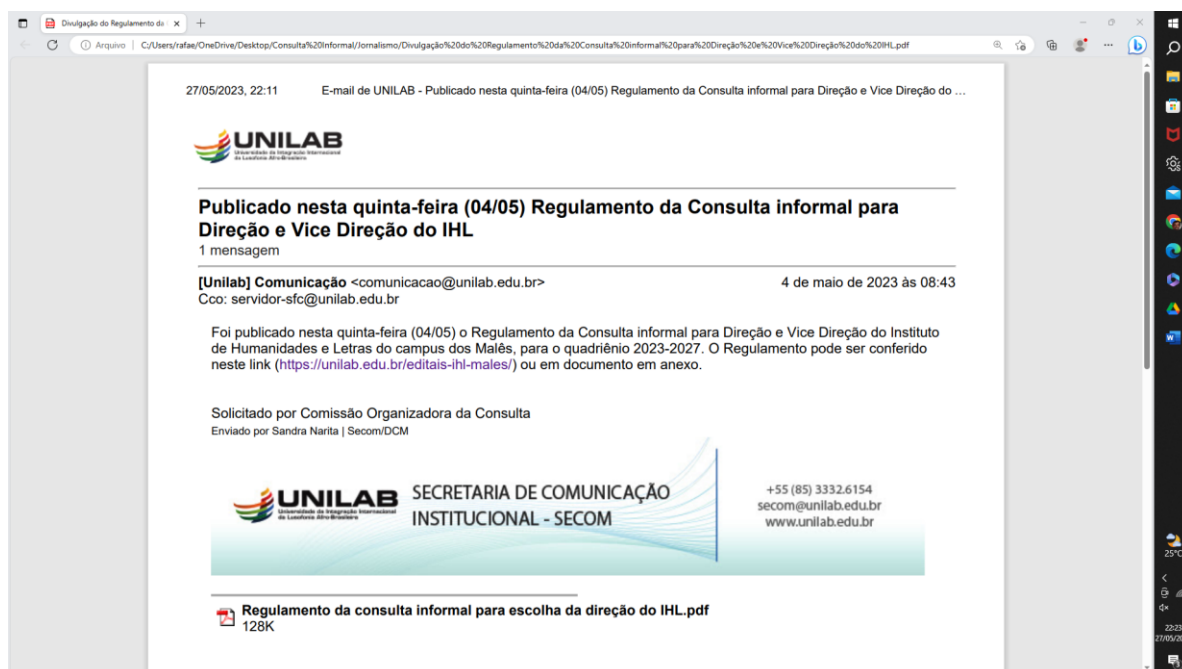

Figura 4 – Divulgação dos Aditivos (18 de maio de 2023)



Figura 5 – Divulgação do Passo a Passo para Votação e Link de Acesso a Urna (24 de maio de 2023)

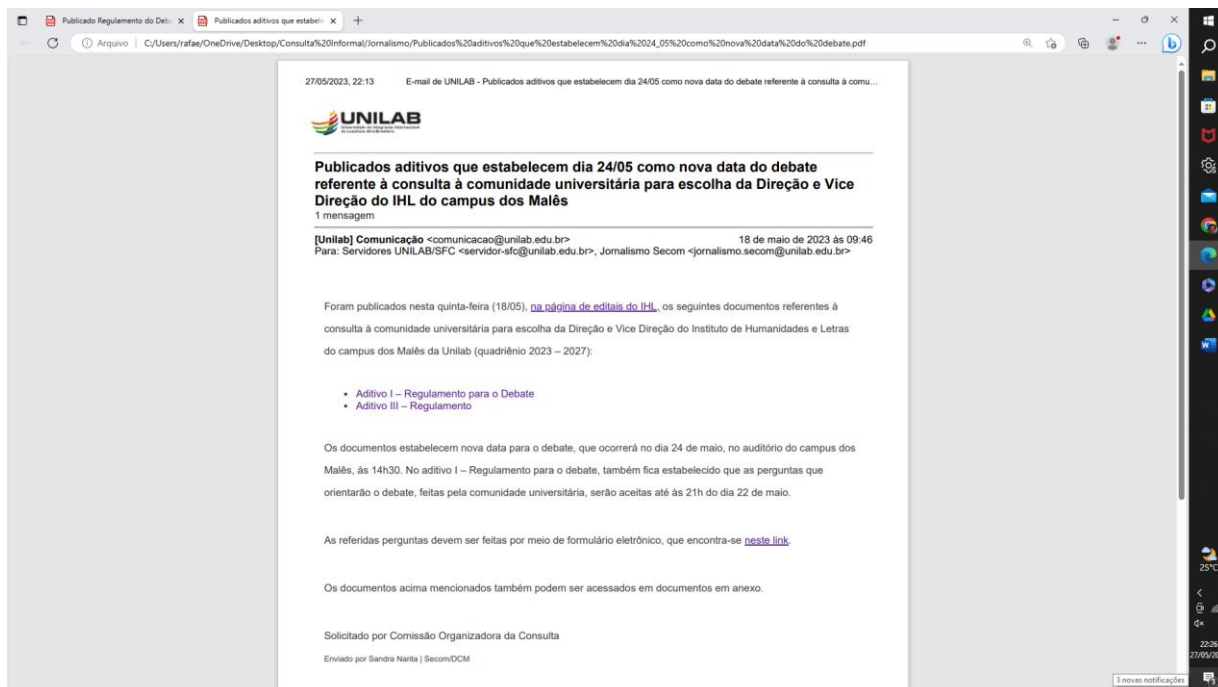

Figura 6 - Publicação do Resultado da Consulta (26 de maio de 2023)

Além da comunicação via emails, a Comissão criou cards para divulgação dos atos referentes ao processo eleitoral: Consulta; Debate com os/as Candidatos; Passo a Passo para Votação com Acesso ao Link para a Urna Eletrônica. Para isso, criou uma logomarca para identificar suas ações.

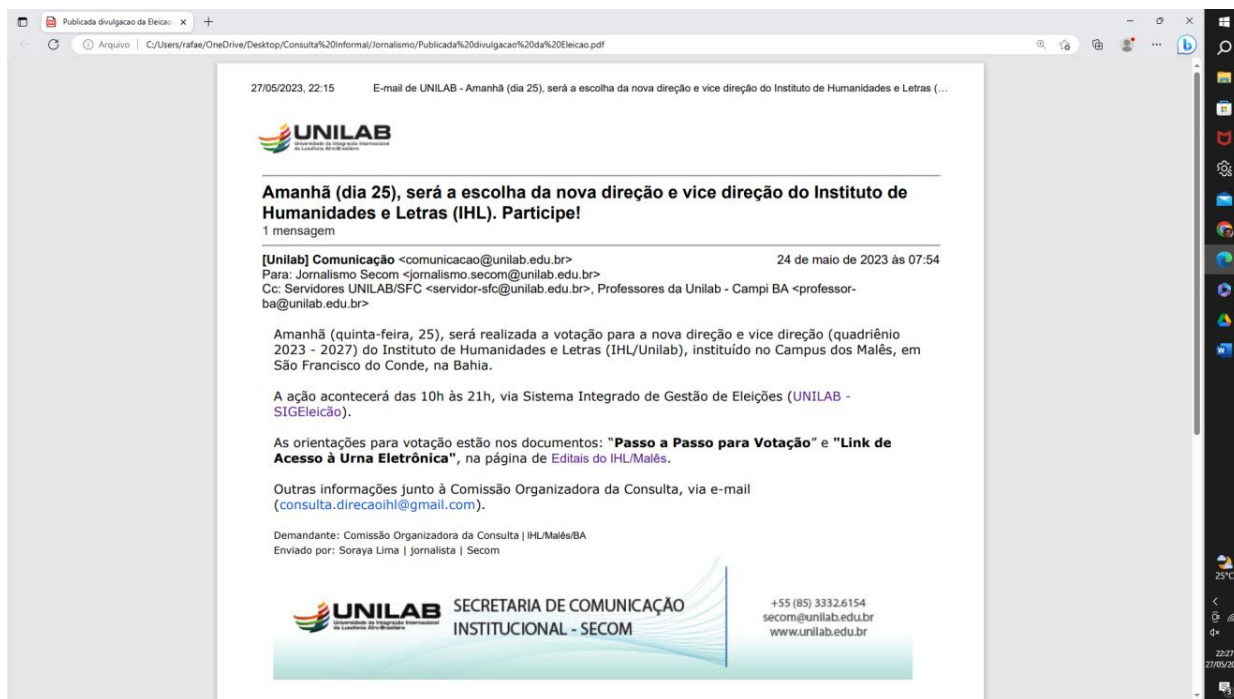

Figura 7 - Logomarca da Comissão

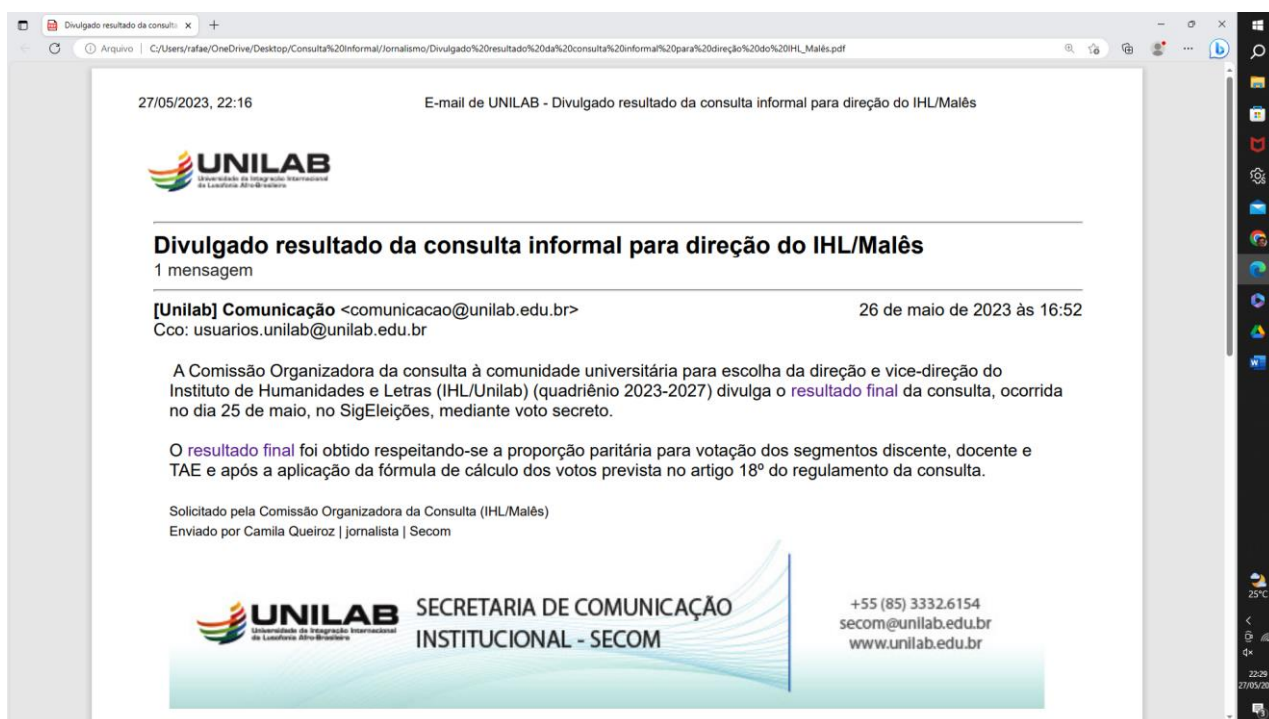
**CONSULTA
À COMUNIDADE
UNIVERSITÁRIA**

**DIREÇÃO E
VICE DIREÇÃO
DO IHL MALÊS**

25/05/2023
Das 10 às 21h
No SigEleições
(Online)

A consulta informal relativa à indicação de candidatos/as a Diretor/a e Vice-Diretor/a do Instituto de Humanidades e Letras, do campus dos Malês da UNILAB (quadriênio de 2023-2027), será realizada sob a direção das entidades representativas dos três segmentos da comunidade universitária: docentes, técnico-administrativos e estudantes.

Estudantes
Técnicos
Docentes

PARTICIPEM!

Mais informações sobre a Consulta:
<https://unilab.edu.br/editais-ihl-males/>

Figura 8 - Card para Divulgação da Consulta

CONSULTA À COMUNIDADE UNIVERSITÁRIA

ELEIÇÃO DA DIREÇÃO E VICE-DIREÇÃO DO IHL MALÊS

Debate com Candidata/o à Direção

- ✓ Realizado sob a mediação das entidades representativas dos três segmentos da comunidade universitária: docentes, técnico-administrativos e estudantes
- ✓ As perguntas que orientarão o debate serão feitas pela comunidade unilabiana, por meio de um formulário eletrônico e presencialmente



Prof. Ricardo Matheus Benedicto



24/05/2023
14:30
Auditório do Campus dos Malês



Profª Eliane Gonçalves da Costa



ACESSE O FORMULÁRIO PARA ENVIO DE PERGUNTAS PARA A/O CANDIDATA/O VIA QR CODE ABAIXO:



Mais informações sobre a Consulta:
<https://unilab.edu.br/editais-ihl-males/>

Figura 9 - Card para Divulgação do Debate

CONSULTA À COMUNIDADE UNIVERSITÁRIA

DIREÇÃO E VICE DIREÇÃO DO IHL MALÊS

Passo a passo para a votação



Comissão Organizadora da Consulta à Comunidade Universitária para a Direção e Vice Direção do IHL Malês

- 1) Entre no link do SIGEleição: <https://sigadmin.unilab.edu.br/sigeleicao/>
- 2) Digite o mesmo login e senha que usa no SIGAA e demais sistemas da UNILAB.
- 3) Em "Lista de Eleições Abertas", haverá duas cabines: "Eleição para Direção do IHL" e "Eleição para Vice Direção do IHL".
- 4) Clique primeiro em "Eleição para Direção do IHL".
- 5) Aparecerão na tela as candidaturas disponíveis, com seus respectivos números. Clique em "Entrar na cabine".
- 6) Digite o número da candidatura que deseja votar (com dois algarismos) ou Branco. Caso vote Nulo, digite um número diferente das candidaturas vigentes.
- 7) Após digitar o número da candidatura escolhida ou Branco, ou após votar Nulo, clique em "Confirmar".
- 8) Em seguida, aparecerá o comprovante de seu voto. Clique na opção "Imprimir comprovante" caso queira salvá-lo. Logo após, clique na opção Sair do SIGEleição.
- 9) Retorne novamente ao SIGEleição para acessar a cabine "Eleição para Vice Direção do IHL" e repita os mesmos procedimentos.

25/05/2023 – 5ª feira – 10 às 21h

Mais informações sobre a Consulta:
<https://unilab.edu.br/editais-ihl-males/>

Figura 10 - Card para Divulgação do Passo-a-Passo para Votação

Além da divulgação digital dos cards, a Comissão procedeu a divulgação nos espaços físicos da UNILAB. Para isso, imprimiu 40 cards com a divulgação do Debate com os/as Candidatos, o Passo a Passo para Votação e o Acesso ao Link para a Urna Eletrônica e os anexou nos murais, salas e paredes do Campus dos Malês.

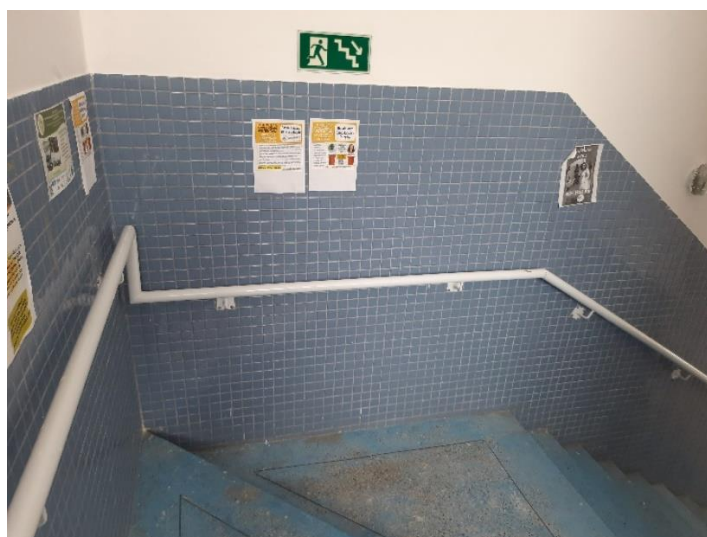
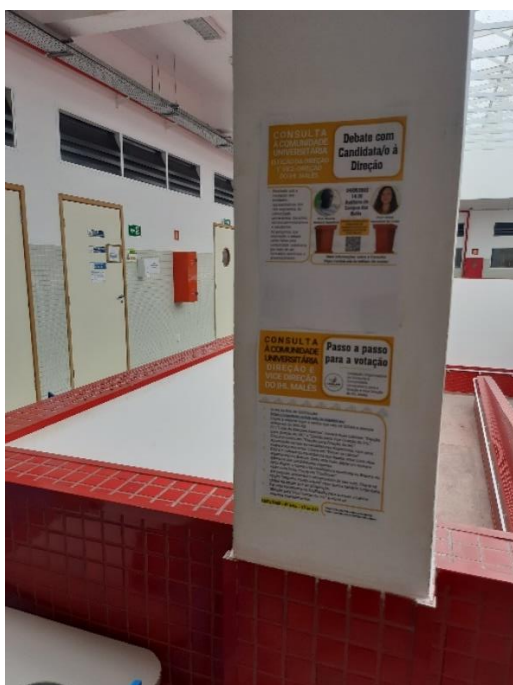

Figuras 11, 12 e 13 – Cartazes de Divulgação do Debate e do Passo a Passo para Votação com Link para Acesso às Urnas Eletrônicas

Regulamento da Consulta

O Regulamento da Consulta foi publicado no dia 4 de maio de 2023. Sua elaboração foi amparada no Estatuto e no Regimento da UNILAB, bem como na análise de outros regulamentos

de consulta pública informal realizados na UNILAB, cujos atos e procedimentos foram devidamente publicados e disponibilizados pela Instituição, como a consulta à comunidade universitária para escolha de Reitor e Vice Reitor da UNILAB - quadriênio 2021-2025 - (<https://UNILAB.edu.br/comissao-organizadora-da-consulta-a-comunidade/>), as consultas à comunidade universitária para escolha da Direção e Vice Direção do Instituto de Humanidades - quadriênios 2018-2022 e 2022-2026 - (<https://UNILAB.edu.br/wp-content/uploads/2022/07/Edital-Consulta.pdf> e (http://www.UNILAB.edu.br/wp-content/uploads/2018/08/Edital-Final-1.pdf?_ga=2.81782487.1166714922.1685362211-885873156.1669899428&_gl=1*pp07fu*_ga*ODg1ODczMTU2LjE2Njk4OTk0Mjg.*_ga_622E2NCDRK*MTY4NTM2MjIxMS4xMi4wLjE2ODUzNjIyMTEuMC4wLj) e a consulta à comunidade universitária para escolha da Direção do Campus dos Malês - quadriênio 2022-2026 - (https://UNILAB.edu.br/wp-content/uploads/2022/03/Regulamento_consulta-informal-para-escolha-da-direcao-geral-do-Campus-dos-Males.pdf).

Estes regulamentos definem as atribuições e competências da Comissão Organizadora da Consulta, os prazos e ritos do processo de consulta, os votantes e candidatáveis aptos, bem como a proporção paritária entre os três segmentos da comunidade universitária (discente, docente e TAE) para votação ponderada. Estes precedentes institucionais foram assegurados no Regulamento da presente Consulta. Foi necessária a elaboração de três atos Aditivos no Regulamento da Consulta. Dois deles estipularam mudanças do cronograma, e o outro uma melhor descrição dos votantes. O Aditivo I (<https://UNILAB.edu.br/wp-content/uploads/2023/05/Aditivo-1-Alteracao-do-Cronograma-.pdf>) informou a mudança, de 11 para 15 de maio, para a data de publicação da lista de aptos a votar. O Aditivo II (<https://UNILAB.edu.br/wp-content/uploads/2023/05/Aditivo-II-Regulamento-.pdf>) foi publicado para melhor detalhar a comunidade votante, entre docentes, discentes e técnicos. Já o Aditivo III (<https://UNILAB.edu.br/wp-content/uploads/2023/05/Aditivo-III-Regulamento-.pdf>) informou a mudança da data do debate, de 17 para 24 de maio.

Debate com o/a Candidato/a

Nos termos do Regulamento da Consulta, a Comissão organizou um debate entre as candidaturas. A data do debate foi previamente definida no Regulamento para o dia 17 de maio no Auditório do Campus dos Malês. Intercorrência na agenda de uma das candidaturas fez com que a Comissão o remarcasse, em comum acordo com os/as candiatos/as, para a data de 24 de maio. O regulamento do debate foi publicado em 15 de maio (<https://UNILAB.edu.br/wp-content/uploads/2023/05/Regulamento-para-o-debate->

[Direcao-IHL-.pdf](#)), sendo o Aditivo I com a nova data publicado no dia 18 de maio. O debate contou com 5 (cinco) blocos, sendo os três primeiros realizados a partir de perguntas às candidaturas enviadas pela comunidade acadêmica via formulário eletrônico disponibilizado pela Comissão. Foram selecionadas 3 (três) perguntas dos discentes, 2 (duas) dos técnicos e 2 (duas) dos docentes. Um quarto bloco foi realizado a partir de 3 (três) perguntas espontâneas dos presentes, e o quinto, com perguntas, réplicas e trélicas entre as candidaturas.



Figura 14 – Mesa do Debate com membros da Comissão e Candidato/a



Figura 15 – Debate com o/a Candidato/a

Na indisponibilidade da SECOM fornecer suporte técnico e tecnológico, o debate não pôde ser transmitido no canal oficial da UNILAB. Ainda assim, o grupo de estudantes que organiza o canal TV Malês fez a transmissão no canal de um estudante, com previsão de inclusão na TV Malês.

Criação das Urnas e Votação no SIGEleição

O processo de votação foi realizado pelo SIGEleição, com acompanhamento da Comissão Organizadora da consulta à comunidade. No dia 15 de maio de 2023, a Comissão solicitou ao endereço sigeleicao@UNILAB.edu.br a disponibilização do sistema SIGEleição para a realização da Consulta Pública à Comunidade Universitária para Direção e Vice Direção do Instituto de Humanidades e Letras do Campus dos Malês. Por solicitação dos técnicos responsáveis pelo SIGEleição, a Comissão enviou as seguintes informações para a disponibilização da Consulta no SIGEleição:

- a) Portaria de nomeação dos membros da Comissão Eleitoral;
- b) Nome e CPF de todos os membros da Comissão Eleitoral;
- c) Título do processo eleitoral;
- d) Data e horário de início e de fim da votação;
- e) Cópia do Edital da Eleição;
- f) Lista dos eleitores, em planilha do Excel, com Nome e SIAPE, no caso de servidoras/es, e Nome e Matrícula, no caso de discentes;
- g) Método de apuração;
- h) Nome e fotos dos candidatos.

De posse desses dados, a equipe do SIGEleição criou duas urnas, nelas incluindo os respectivos/as candidatos. Uma urna era referente à escolha do cargo para Direção do IHL (quadriênio 2023-2027), e outra referia-se à escolha do cargo para Vice Direção do IHL (quadriênio 2023-2027). Nos dias 24 e 25 de maio a equipe do SIGEleição orientou a comissão, por email e por reunião online, quanto à criação da chave da auditoria e homologação dos resultados.

O Link de Acesso às Urnas foi disponibilizado na página oficial da Consulta (<https://UNILAB.edu.br/wp-content/uploads/2023/05/Link-de-Acesso-a-Urna-Eletronica-.pdf>).



Figura 16 – Documento com o Link de Acesso às Urnas Eletrônicas publicado em <https://UNILAB.edu.br/editais-ihl-males/>

O Link de Acesso às Urnas foi enviado a toda comunidade universitária por email através do setor de comunicação institucional, conforme imagem abaixo:

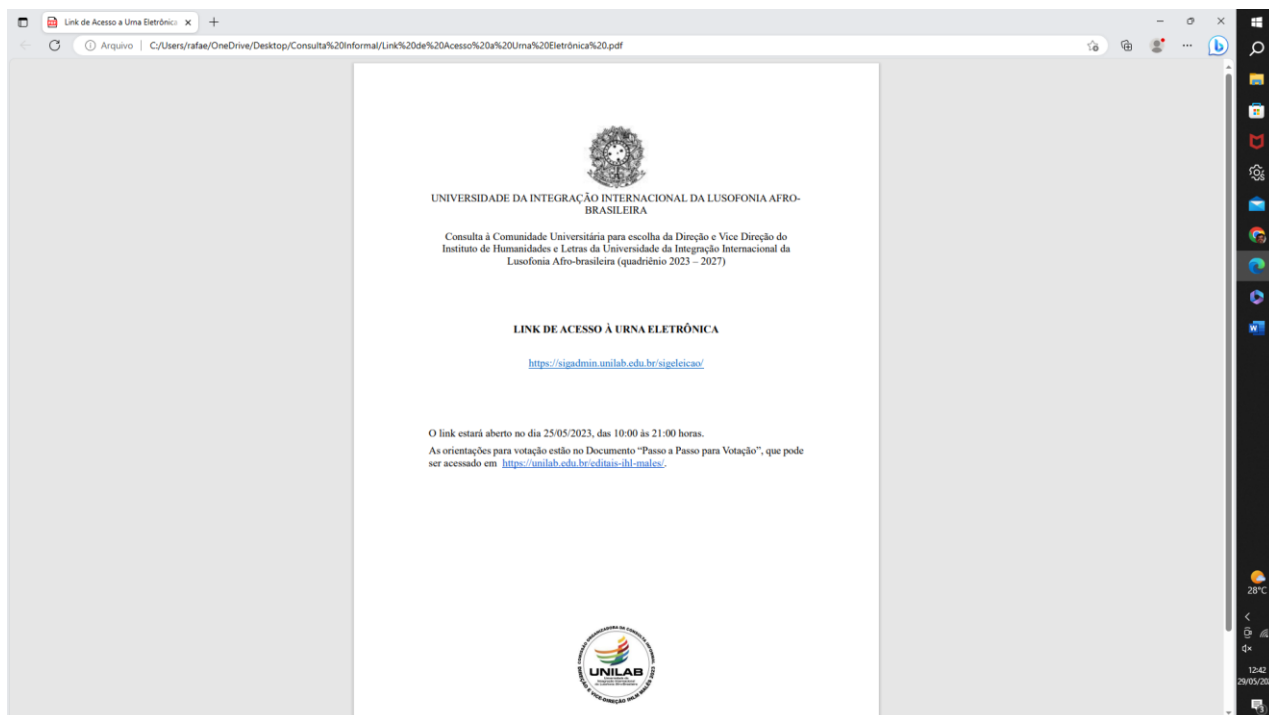

Figura 17 – Divulgação do Link de Acesso à Urna (24 de maio de 2023)

A votação teve início às 9:00 horas do dia 25 de maio, encerrando-se às 21:00 horas do mesmo dia. Às 21:23 horas do mesmo dia a Comissão homologou o resultado final da votação.

Apuração e Divulgação do Resultado

Nos termos do Regulamento da Consulta, a apuração foi realizada no dia 26 de maio de 2023, com a presença dos/as fiscais indicados pelas candidaturas. Realizada das 10 às 12 horas, a apuração contou com os seguintes fiscais: Jorge Garcia Basso (indicado pelo candidato à Direção Ricardo Matheus Benedicto); Alexandre Cohn da Silveira (indicado pela candidata à Direção Eliane Gonçalves da Costa); Márcio Lima Valverde (indicado pela candidata à Vice Direção Carla Verônica Albuquerque Almeida).

Foram lidos e apresentados pela Comissão os relatórios de votos absolutos emitidos pelo SIGEleição após a homologação dos resultados. Para o cargo de Direção, foram 393 votos válidos e 8 votos nulos, assim distribuídos na tabela abaixo:

QUADRO FINAL DA VOTAÇÃO			
VOTAÇÃO PARA DIREÇÃO			
VOTANTES POR CATEGORIA	DOCENTES	DISCENTES	TAE
	71	319	3
TIPOS DE VOTOS	VÁLIDOS	BRANCOS	NULOS
	393	0	8
VOTOS VÁLIDOS	DOCENTES	DISCENTES	TAE
Ricardo Matheus Benedicto	17	268	1
Eliane Gonçalves da Costa	54	51	2

Tabela 1 – Quadro Final de Votação para Direção do IHL Malês

A imagem do relatório de votos para Direção extraído do SIGEleição vai a seguir:



Eleição: Eleição para a DIREÇÃO-do IHL (Quadrênio 2023-2027)

Chapa 01 - RICARDO MATHEUS BENEDICTO

Grupo de Eleitores	Válidos
Grupo Docentes Pleito Direção e Vice Direção IHL Malês	17
Grupo Discente Pleito Direção e Vice Direção IHL Malês	268
Grupo TAES Pleito Direção e Vice Direção IHL Malês	1
Total de Votos da Chapa:	286
TOTAL ABSOLUTO DE VOTOS:	0,295

Chapa 02 - ELIANE GONÇALVES DA COSTA

Grupo de Eleitores	Válidos
Grupo Docentes Pleito Direção e Vice Direção IHL Malês	54
Grupo Discente Pleito Direção e Vice Direção IHL Malês	51
Grupo TAES Pleito Direção e Vice Direção IHL Malês	2
Total de Votos da Chapa:	107
TOTAL ABSOLUTO DE VOTOS:	0,110

Grupo de Eleitores	Branco	Nulos
Grupo Docentes Pleito Direção e Vice Direção IHL Malês	0	2
Grupo Discente Pleito Direção e Vice Direção IHL Malês	0	6
Total de Votos da Chapa:	0	8
TOTAL ABSOLUTO DE VOTOS:		

Total de Votos da Eleição:	Válidos	Branco	Nulos
	393	0	8

O resultado dessa eleição foi auditado



Figura 18 – Relatório de Votos para Direção do IHL disponibilizado pelo SIGEleição

Para o cargo de Vice Direção foram 210 votos válidos, 20 Brancos e 15 Nulos, assim distribuídos na tabela abaixo:

QUADRO FINAL DA VOTAÇÃO			
VOTAÇÃO PARA VIDE DIREÇÃO			
VOTANTES POR CATEGORIA	DOCENTES	DISCENTES	TAE
	65	142	3
TIPOS DE VOTOS	VÁLIDOS	BRANCOS	NULOS
	210	11	15
VOTOS VÁLIDOS	DOCENTES	DISCENTES	TAE
Carla Verônica A. Almeida	65	142	3

Tabela 2 – Quadro Final de Votação para Vice Direção do IHL Malês

A imagem do relatório de votos para Vice Direção extraído do SIGEleição vai a seguir:

Eleição: Eleição para a VICE-DIREÇÃO do -IHL- (Quadriênio 2023-2027)

Chapa 01 - CARLA VERÔNICA ALBUQUERQUE ALMEIDA

Grupo de Eleitores	Válidos
Grupo Docentes Pleito Direção e Vice Direção IHL Malês	65
Grupo Discente Pleito Direção e Vice Direção IHL Malês	142
Grupo TAES Pleito Direção e Vice Direção IHL Malês	3
Total de Votos da Chapa:	210
TOTAL ABSOLUTO DE VOTOS:	0,216

Grupo de Eleitores	Branco	Nulo
Grupo Docentes Pleito Direção e Vice Direção IHL Malês	2	3
Grupo Discente Pleito Direção e Vice Direção IHL Malês	9	12
Total de Votos da Chapa:	11	15
TOTAL ABSOLUTO DE VOTOS:		

Total de Votos da Eleição:	Válidos	Branco	Nulos
	210	11	15

O resultado dessa eleição foi auditado



Figura 19 – Relatório de Votos para Vice Direção do IHL disponibilizado pelo SIGEleição

Uma vez lidos e apresentados os resultados finais de votação para escolha da Direção e Vice Direção do Campus dos Malês, procedeu-se à apuração dos votos absolutos nos termos do artigo 18º do Regulamento, que assegura a proporção paritária entre os segmentos discente, docente e TAE para votação ponderada, conforme a fórmula abaixo:

$$x = \frac{1}{3} \left(\frac{n_a}{N_a} \right) + \frac{1}{3} \left(\frac{n_b}{N_b} \right) + \frac{1}{3} \left(\frac{n_c}{N_c} \right)$$

Onde:

n_a = número de votos que a candidatura recebeu no segmento “a”;

N_a = número total de votos válidos no segmento “a”;

n_b = número de votos que a candidatura recebeu no segmento “b”;

N_b = número total de votos válidos no segmento “b”;

n_c = número de votos que a candidatura recebeu no segmento “c”;

N_c = número total de votos válidos no segmento “c”.

Como método de apuração compartilhada junto aos fiscais, a comissão compartilhou a tela com a fórmula da proporção paritária, e solicitou que cada um dos fiscais verbalizasse os valores absolutos do total de votos válidos em relação aos votos das candidaturas por segmento. A comissão ia preenchendo a fórmula na medida que os fiscais concordassem com as informações verbalizadas e seus resultados. O processo de aplicação da fórmula compartilhada junto aos fiscais segue abaixo:

Para Direção:

Candidato 01 - Ricardo Matheus Benedicto

$$X = \frac{1}{3} (17/71) + \frac{1}{3} (268/319) + \frac{1}{3} (1/3)$$

$$X = \frac{1}{3} (0,2394 + 0,8401 + 0,3333)$$

$$X = \frac{1}{3} \cdot 1,4128$$

$$X = 1,4128/3$$

$$X = 0,4709.100$$

$$X = 47,09\%$$

Candidato 01 = 47,09%

Candidata 02 - Eliane Gonçalves da Costa

$$X = \frac{1}{3} (54/71) + \frac{1}{3} (51/319) + \frac{1}{3} (2/3)$$

$$X = \frac{1}{3} (0,7605 + 0,1598 + 0,6666)$$

$$X = \frac{1}{3} \cdot 1,5869$$

$$X = 1,5869/3$$

$$X = 0,5289.100$$

$$X = 52,89\%$$

Candidata 02 = 52,89%

Para Vice Direção:

Candidata 01 - Carla Verônica Albuquerque Almeida

$$X=1/3(65/65)+1/3(142/142)+1/3(3/3)$$

$$X=1/3 (1+1+1)$$

$$X=1/3.3$$

$$X=3/3$$

$$X=1.100= 100\%$$

Candidata 01 = 100%

Para a divulgação do resultado (<https://UNILAB.edu.br/wp-content/uploads/2023/05/RESULTADO-DA-CONSULTA-IHL-MALES.pdf>) procedeu-se a apresentação, em uma tabela, dos votos absolutos em relação aos resultados parciais em termos de porcentagem ponderada (33%) para cada segmento da comunidade acadêmica. Essa mesma tabela já apresenta o resultado final a partir da soma dos resultados parciais.

RESULTADO DA CONSULTA

CARGO: DIREÇÃO DO IHL		
URNAS	RICARDO MATHEUS BENEDICTO	ELIANE GONÇALVES DA COSTA
DOCENTES	17	54
RESULTADO PARCIAL	7,98%	25,35%
VOTOS VÁLIDOS	71	
URNAS	RICARDO	ELIANE
DISCENTES	268	51
RESULTADO PARCIAL	28,00%	5,33%
VOTOS VÁLIDOS	319	
URNAS	RICARDO	ELIANE
TAE	1	2
RESULTADO PARCIAL	11,11%	22,22%
VOTOS VÁLIDOS	3	
RESULTADO FINAL	47,10%	52,90%

CARGO: VICE DIREÇÃO DO IHL	
URNAS	CARLA VERÔNICA ALBUQUERQUE ALMEIDA
DOCENTES	65
RESULTADO PARCIAL	33,33%
VOTOS VÁLIDOS	65
URNAS	CARLA VERÔNICA
DISCENTES	142
RESULTADO PARCIAL	33,33%
VOTOS VÁLIDOS	142
URNAS	CARLA VERÔNICA
TAE	3
RESULTADO PARCIAL	33,33%
VOTOS VÁLIDOS	3
RESULTADO FINAL	100%

TIPOS DE VOTOS	
VÁLIDOS	393
BRANCOS	0
NULOS	8

TIPOS DE VOTOS	
VÁLIDOS	210
BRANCOS	11
NULOS	15

Tabela 3 – Resultado da Consulta

Do total de votos válidos apurados, o Resultado Final da Consulta foi:

Cargo para Direção do Instituto de Humanidades e Letras (IHL Malês)

1º Lugar: Eliane Gonçalves da Costa, com 52,90% dos votos válidos

2º Lugar: Ricardo Matheus Benedicto, com 47,10% dos votos válidos

Cargo para Vice Direção do Instituto de Humanidades e Letras (IHL Malês)

1º Lugar: Carla Verônica Albuquerque Almeida, com 100% dos votos válidos

São Francisco do Conde/BA, 30 de maio de 2023



Comissão Organizadora da Consulta

Nádia Dias Coelho de Figueiredo (Técnica-Administrativa em Educação)
Wellington Sales dos Santos Júnior (Técnico-Administrativo em Educação)
Wander Luís de Oliveira Silva (Técnico-Administrativo em Educação)
Mirian Brito da Penha (Discente)
Edilene Barbosa do Carmo (Discente)
Edivaldo Márcio Donge Isaac (Discente)
Wania Miranda Araújo da Silva (Docente)
Zelinda dos Santos Barros (Docente)
Rafael Palermo Buti (Docente)

Anexos

RELATÓRIOS DE VOTOS DA DIREÇÃO E VICE DIREÇÃO

Eleição: Eleição para a DIREÇÃO-do IHL (Quadriênio 2023-2027)

Chapa 01 - RICARDO MATHEUS BENEDICTO

Grupo de Eleitores	Válidos
Grupo Docentes Pleito Direção e Vice Direção IHL Malês	17
Grupo Discente Pleito Direção e Vice Direção IHL Malês	268
Grupo TAES Pleito Direção e Vice Direção IHL Malês	1
Total de Votos da Chapa:	286
TOTAL ABSOLUTO DE VOTOS:	0,295

Chapa 02 - ELIANE GONÇALVES DA COSTA

Grupo de Eleitores	Válidos
Grupo Docentes Pleito Direção e Vice Direção IHL Malês	54
Grupo Discente Pleito Direção e Vice Direção IHL Malês	51
Grupo TAES Pleito Direção e Vice Direção IHL Malês	2
Total de Votos da Chapa:	107
TOTAL ABSOLUTO DE VOTOS:	0,110

Grupo de Eleitores	Branco	Nulo
Grupo Docentes Pleito Direção e Vice Direção IHL Malês	0	2
Grupo Discente Pleito Direção e Vice Direção IHL Malês	0	6
Total de Votos da Chapa:	0	8
TOTAL ABSOLUTO DE VOTOS:		

Total de Votos da Eleição:

Válidos 393 Branco 0 Nulo 8

O resultado dessa eleição foi auditado



Eleição: Eleição para a VICE-DIREÇÃO do -IHL- (Quadriênio 2023-2027)

Chapa 01 - CARLA VERÔNICA ALBUQUERQUE ALMEIDA

Grupo de Eleitores	Válidos
Grupo Docentes Pleito Direção e Vice Direção IHL Malês	65
Grupo Discente Pleito Direção e Vice Direção IHL Malês	142
Grupo TAES Pleito Direção e Vice Direção IHL Malês	3
Total de Votos da Chapa:	210
TOTAL ABSOLUTO DE VOTOS:	0,216

Grupo de Eleitores	Branços	Nulos
Grupo Docentes Pleito Direção e Vice Direção IHL Malês	2	3
Grupo Discente Pleito Direção e Vice Direção IHL Malês	9	12
Total de Votos da Chapa:	11	15
TOTAL ABSOLUTO DE VOTOS:		

Total de Votos da Eleição:

Válidos	Branços	Nulos
210	11	15

O resultado dessa eleição foi auditado

