

PLANO DE GESTÃO

do Instituto de Humanidades

2023

(De 02 de
janeiro a 31 de
dezembro)



[institutodehumanidades](https://www.institutodehumanidades.com.br)



unilab.edu.br/instituto-de-humanidades-2



Ministério da Educação
Universidade da Integração Internacional da Lusofonia Afro-Brasileira – UNILAB
Instituto de Humanidades - IH

PLANO DE GESTÃO IH 2023
(De 02 de janeiro a 31 de dezembro)

Acarape

2023



Ministério da Educação
Universidade da Integração Internacional da Lusofonia Afro-Brasileira – UNILAB
Instituto de Humanidades - IH

SUMÁRIO

1. INTRODUÇÃO	4
2. Organograma organizacional e composição administrativa do IH	7
2.1. Quadro de servidoras/es no serviço administrativo do IH	10
2.2. Apoio administrativo do IH	11
2.3. Corpo docente permanente do IH	12
3. Eixos de atuação	13
3.1. Ações de Ensino	13
3.2. Ações de Pesquisa	13
3.3. Ações de Extensão	14
3.4. Ações de Política Estudantil	14
3.5. Ações de Política de Pessoal e Condições de Trabalho	15
3.6. Ações de Infraestrutura	15
3.7. Ações de Cooperação Internacional	16
4. Metas, necessidades e objetivos imediatos	16
ANEXO I: Dados Gerais das Coordenações do IH	
ANEXO II: Dados Gerais de Docentes do IH	
ANEXO III: Planejamento de oferta dos cursos do IH	
ANEXO IV: Projetos de Pesquisa do IH – 2022.2	
ANEXO V: Projetos de Extensão do IH – 2022.2	



Ministério da Educação
Universidade da Integração Internacional da Lusofonia Afro-Brasileira – UNILAB
Instituto de Humanidades - IH

PLANO DE GESTÃO 2023

1. INTRODUÇÃO

O Instituto de Humanidades (IH) é uma Unidade Acadêmica da Universidade da Integração Internacional da Lusofonia Afro-Brasileira – UNILAB, criado a partir do desmembramento do então Instituto de Humanidades e Letras (IHL), através da Portaria Nº 926/2018, publicada no Diário Oficial da União em 24 de agosto de 2018. O presente plano é referente ao período de 02 de janeiro à 31 de dezembro de 2023.

O IH continua com 5 (cinco) cursos de graduação (Bacharelado em Humanidades; Bacharelado em Antropologia; Licenciatura em História; Licenciatura em Pedagogia e Licenciatura em Sociologia), 2 (dois) mestrados acadêmicos (Mestrado Interdisciplinar em Humanidades e Mestrado em Antropologia (em Associação com a UFC), 2 (dois) órgãos complementares (Núcleo de Documentação Cultural Ladeísse Silveira – NUDOC e Centro Integrado de Atenção ao Desenvolvimento Infantil – CIADI).



Ministério da Educação
Universidade da Integração Internacional da Lusofonia Afro-Brasileira – UNILAB
Instituto de Humanidades - IH

O Instituto de Humanidades conta com 80 docente ativas/os e permanentes, sem servidoras/es técnicas/os administrativas/os em educação (TAEs)¹ e 5 servidoras/es terceirizadas/os de apoio à gestão, além de 3 estagiários (sendo duas na graduação e um na pós-graduação). O corpo discente ativo abriga 973 entre brasileiros e internacionais que expressam a pluralidade e a diversidade social e evidenciam a relevância e necessidade das políticas afirmativas e da consolidação de uma universidade inclusiva, mas que ainda necessita ser melhorada.

Dados para facilitar a comunicação com o IH:

Email: ih@unilab.edu.br/ <https://unilab.edu.br/equipe-ihl-campus-liberdade-palmares/>

Secretaria do IH: (85) 3332-6182

Localização Física: Unidade Acadêmica dos Palmares – Rodovia CE 060, Km 51, CEP: 62785-000, município de Acarape, Ceará. Bloco II, I andar, sala 107.

Horário de funcionamento do setor ao público: 13h00 às 20h00

Redes/mídias sociais:

Instagram: @institutodehumanidades.unilab

Facebook: IH Unilab

Site: <https://unilab.edu.br/instituto-de-humanidades-2/>

A atual gestão da Direção do IH (2022 – 2026) tomou posse no dia 24 de agosto de 2022 sendo composta pela Profa. Dra. Luma Nogueira de Andrade (Diretora) e o Prof. Patrício Carneiro Araújo (Vice-Diretor). Ambos foram eleitos pelo processo democrático com eleição direta e paritária. A dupla que assumiu a direção do IH representa a diversidade e a diferença não apenas nas identidades que atravessam seus corpos, mas na prática e atuação junto as demais identidades marcadas pela exclusão deste sistema estatal necrocapitalista racista, machista, lgbtqi+ fóbico que exclui as/os diferentes.

DIRETORA DO IH: Profa. Dra. Luma Nogueira de Andrade

Doutora em educação pela Universidade Federal do Ceará – UFC, Pós-doutora em Sociologia pelo Instituto Universidade de Lisboa -IUL, primeira travesti doutora e docente universitária do Brasil. Tem especialização em Gestão da Educação pela Universidade Federal de Juiz de Fora -UFJF, faz parte do banco de gestoras/es da educação do Estado do Ceará, teve experiência de 6 anos na gestão da

¹ Antes da posse da gestão atual do IH os TAE's do referido instituto foram removidas/os dentro dos três meses que antecederam as eleições de 2022. O fato prejudicou e continua prejudicando as ações do IH com a sobrecarga de trabalho sobre as coordenações, servidoras/es terceirizadas/os e a Direção. Apesar de solicitar a Reitoria para viabilizar a reposição dos TAE's continuamos sem estas/es trabalhando de forma precária. A situação poderá ficar ainda pior, pois temos duas servidoras terceirizadas grávidas que em breve ficarão de licença maternidade. Tudo foi informado a gestão superior, mas ainda não temos a reposição necessária de funcionárias/os.



Ministério da Educação
Universidade da Integração Internacional da Lusofonia Afro-Brasileira – UNILAB
Instituto de Humanidades - IH

Coordenadoria de Desenvolvimento da Educação - CREDE 10 (coordenando 26 escolas em 13 municípios), foi Presidenta da Associação Brasileira de Estudos da Homocultura-ABEH, atuou na UNILAB nas coordenações do Curso de Pedagogia, do PACC e do PIBID. Autora do livro “Travestis nas Escolas: Assujeitamento e Resistência a Ordem Normativa” e organizadora do e-book intitulado “Diversidade Sexual, Gênero e Raça: Diálogos Brasil-África”. Indicada pela SEDUC-CE a Medalha do Mérito Funcional; Vencedora do II Prêmio Ciências (MEC, CNPQ, ONU), vencedora do Prêmio Educando Pela Diversidade Sexual (Senado Federal), vencedora do prêmio Artur Guedes, e vencedora do prêmio internacional Stonewall 50 anos. Atualmente é vice coordenadora do Curso de Pedagogia, presidenta da Comissão de Avaliação do Regime de Trabalho - CART do IH e continua lecionando disciplinas sobre Gestão da Educação e Gênero e Sexualidade.

VICE-DIRETOR DO IH: Prof. Dr. Patrício Carneiro Araújo

Professor do Bacharelado em Antropologia da Unilab desde 2017. Paraibano, estudou Filosofia, Teologia e História, antes de se dedicar totalmente à Antropologia. Possui doutorado e Mestrado em Ciências Sociais (com ênfase em Antropologia) pela PUC/SP e Licenciatura Plena em História pela Universidade Bandeirante de São Paulo. No momento está concluindo seu Pós-Doutoramento em Antropologia Social pela UFRN. Sua vasta produção científica é um forte indicativo da sua dedicação à pesquisa. Já atuou na formação de professores na UNIFESP, UFPA e UEPA. Também atuou por quinze anos como professor de educação básica nas redes Estadual e Particular do Estado de São Paulo. Fundador e coordenador de grupo de pesquisa, mantendo permanente diálogo com instituições e pesquisadores/as do Brasil e outros países. Além disso, compôs a equipe de realização dos editais específicos para indígenas e quilombolas desde a sua implementação na Unilab, atuando até hoje nos processos de heteroidentificação que visam assegurar a equidade e lisura nos processos de acesso de candidatos/as negros e negras nos cursos e concursos públicos da Unilab. Desde que se tornou professor da Unilab tem atuado intensamente nas atividades de ensino, pesquisa e extensão, o que lhe deu visão ampla sobre o campo de abrangência das Ciências Humanas e Sociais. Em parceria com a Professora Dra. Luma Nogueira de Andrade, poderá contribuir significativamente para a efetivação de melhorias tanto no IH quanto nas relações estabelecidas por este Instituto com os demais institutos que compõem nossa universidade.

O presente Plano de Gestão atende o disposto no Regimento e Estatuto da Unilab, além das Leis 10.172, 9.394/96 e 8.112/90 respeitando os princípios da administração Pública da legalidade,



Ministério da Educação
Universidade da Integração Internacional da Lusofonia Afro-Brasileira – UNILAB
Instituto de Humanidades - IH
impessoalidade, moralidade, publicidade e eficiência. Neste documento apresentaremos ações estratégicas voltadas para Gestão do Instituto de Humanidades nos eixos de Gestão de Pessoas, Ensino, Pesquisa, Extensão e inclusão acadêmica da diversidade humana.

2- Organograma da Estrutura Organizacional e Administrativa do Instituto de Humanidades (IH)

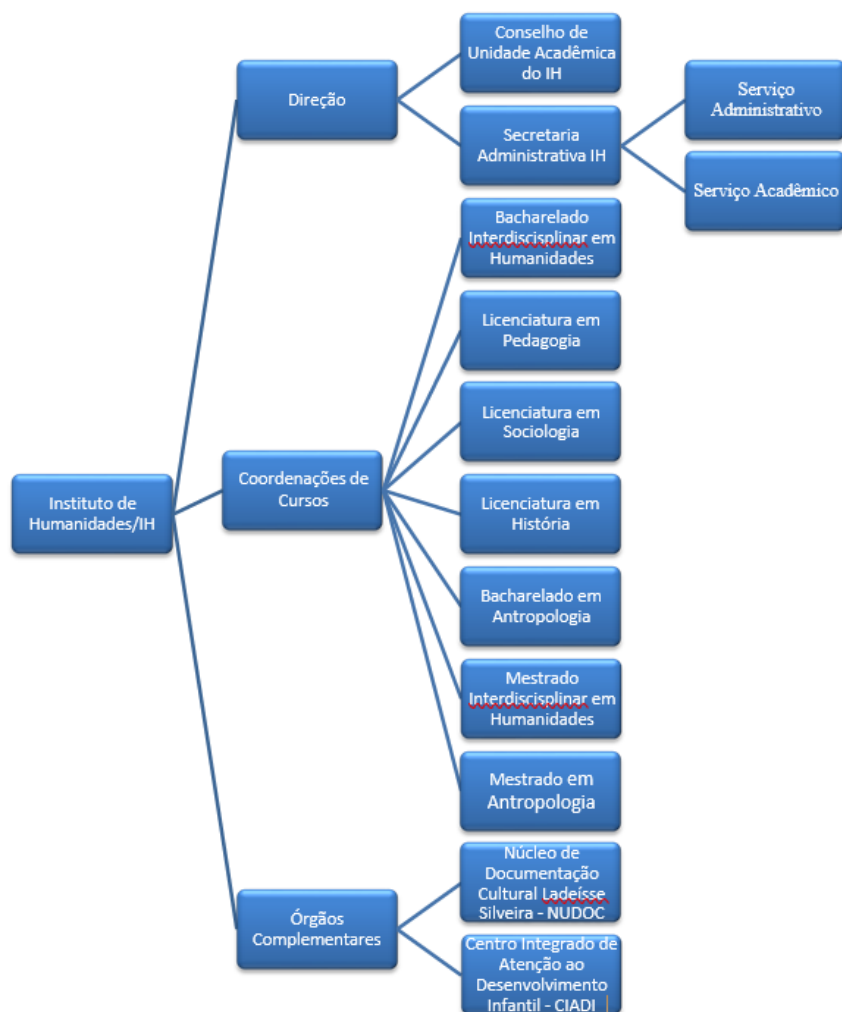



Ministério da Educação
Universidade da Integração Internacional da Lusofonia Afro-Brasileira – UNILAB
Instituto de Humanidades - IH

Direção do IH

Unidade executiva e administrativa, responsável pela coordenação, fiscalização e superintendência das atividades de responsabilidade do Instituto de Humanidades.

PROFA. LUMA NOGUEIRA DE ANDRADE – **Diretora**

PROF. PATRÍCIO CARNEIRO ARAÚJO – **Vice-Diretor**

Secretaria Administrativa do IH

Órgão responsável pelas atividades de gestão administrativa e acadêmica, em sua esfera de responsabilidade. As atividades são realizadas em consonância com a diretoria do IH.

ANTONIA LEILIANE PONTES PEREIRA – **Assistente de apoio à gestão (Terceirizada)**

PROF. LAILSON FERREIRA DA SILVA – **Chefe do Serviço Acadêmico**

Coordenações de Curso

Responsáveis por orientar e coordenar as atividades do curso, de acordo com as normas pertinentes, aprovadas nos órgãos de deliberação superior.

Bacharelado em Humanidades

PROF. LEANDRO DE PROENÇA LOPES – **Coordenadora**

PROF. JAMES FERREIRA MOURA JÚNIOR – **Vice-Coodenador**

Licenciatura em Pedagogia

PROF^a. EVALDO RIBEIRO OLIVEIRA – **Coordenador**

PROF^a. FÁTIMA MARIA ARAÚJO BERTINI – **Vice-Coodenadora**

Licenciatura em Sociologia

PROF^a. JOANA ELISA RÖWER – **Coordenador**

Sem vice-coordenação no momento



Ministério da Educação
Universidade da Integração Internacional da Lusofonia Afro-Brasileira – UNILAB
Instituto de Humanidades - IH

Licenciatura em História

PROF. LOURENÇO DA CONCEIÇÃO CARDOSO – **Coordenador no exercício da
Coordenação**

PROF^a. ALINE CRISTINA DE OLIVEIRA ABBONIZIO – **Vice-Coordenador no exercício**

Bacharelado em Antropologia

PROF^a. DENISE FERREIRA DA COSTA CRUZ – **Coordenadora**

PROF. RHUAN CARLOS DOS SANTOS LOPES – **Vice-Coordenador**

- **Mestrado Interdisciplinar em Humanidades (MIH)**

PROF. EDSON HOLANDA LIMA BARBOSA – **Coordenador**

PROF. ANTÔNIO VIEIRA DA SILVA FILHO – **Vice-Coordenador**

- **Mestrado em Antropologia (PPGA)**

PROF^a. VIOLETA MARIA DE SIQUEIRA HOLANDA – **Coordenadora**

PROF^a. VERA REGINA RODRIGUES DA SILVA – **Vice-Coordenadora Órgãos**

Em anexo I dados gerais sobre os cursos.

Complementares

- **Núcleo de Documentação Cultural Ladeísse Silveira – NUDOC**

Órgão complementar interdisciplinar de apoio à pesquisa do Instituto de Humanidades da Universidade da Integração Internacional da Lusofonia Afro- Brasileira (IH/UNILAB). Atua na preservação, investigação e promoção da memória e da cultura por meio da produção, guarda, conservação e disponibilização de fontes textuais, iconográficas, auditivas e audiovisuais para pesquisadores do IH/UNILAB, na forma do que preconizam o Estatuto e o Regimento Geral da UNILAB.

PROF^a. DANIELE ELLERY MOURÃO – **Coordenadora**

PROF. FRANCISCA ROSÁLIA SILVA MENEZES- **Vice-Coordenador**

- **Centro Integrado de Atenção ao Desenvolvimento Infantil – CIADI**

Órgão complementar vinculado ao Instituto de Humanidades da Universidade da Integração



Ministério da Educação
Universidade da Integração Internacional da Lusofonia Afro-Brasileira – UNILAB
Instituto de Humanidades - IH
Internacional da Lusofonia Afro-Brasileira (IH/UNILAB). Consiste em um centro interdisciplinar de ensino, pesquisa e extensão focado no desenvolvimento integral de crianças e que agrega ações em prol de sua saúde física, psíquica, emocional, criativa e antirracista. Constitui-se em estratégia institucional para a integração de ações voltadas ao atendimento de filhas/os de estudantes, técnicas/os, professoras/es e comunidade do Maciço de Baturité.

PROF^a. LARISSA OLIVEIRA E GABARRA – **Coordenadora**

PROF^a. MARIA IVANILDA DE AGUIAR - **Vice-Coordenadora**

2.1 Quadro de servidores no serviço Administrativo do IH

Direção	
Luma Nogueira de Andrade	Diretora
Patrício Carneiro Araújo	Vice-Diretor
Laillson Ferreira da Silva	Chefe do Serviço Acadêmico (docente)
Adailton Áquila de Oliveira Souza	Assistente de apoio à gestão (Terceirizado)
Antonia Leiliane Pontes Pereira	Assistente de apoio à gestão (Terceirizada)
Melícia da Silva Sá	Assistente de apoio à gestão (Terceirizada)
Johoonabia dos Santos Souza	Auxiliar Administrativa (Terceirizada)
Lívia Fernandes da Silva	Assistente de apoio à gestão (Terceirizada)
Coordenações de Curso	
Leandro Proença	Coordenadora do curso de Bacharelado em Humanidades
James Ferreira Moura Júnior	Vice-Coordenador do curso de Bacharelado em Humanidades
PROF ^a . EVALDO RIBEIRO OLIVEIRA	Coordenador do curso Licenciatura em Pedagogia
PROF ^a . FÁTIMA MARIA ARAÚJO BERTINI	Vice-Coordenadora do curso de Licenciatura em Pedagogia.



Ministério da Educação
Universidade da Integração Internacional da Lusofonia Afro-Brasileira – UNILAB
Instituto de Humanidades - IH

Lourenço da Conceição Cardoso	Docente no exercício da Coordenação do curso de Licenciatura em História
Aline Cristina de Oliveira Abbonizio	Docente no exercício da Vice-Coordenação do curso de Licenciatura em História
Denise Ferreira da Costa Cruz	Coordenadora curso de Bacharelado em Antropologia
Rhuan Carlos dos Santos Lopes	Vice-Coordenador do curso de Bacharelado em Antropologia
Joana Elisa Röwer	Coordenador do Curso de Licenciatura em Sociologia
No momento sem vice-coordenação	Vice-Coordenadora do Curso de Licenciatura em Sociologia
Edson Holanda Lima Barboza	Coordenador do Mestrado Interdisciplinar em Humanidades
Antonio Vieira da Silva Filho	Vice-Coordenador Mestrado Interdisciplinar em Humanidades
Violeta Maria de Siqueita Holanda	Coordenadora do Mestrado em Antropologia
Vera Regina Rodrigues da Silva	Vice-Coordenadora do Mestrado em Antropologia
Órgãos Complementares	
Daniele Ellery Mourão	Coordenadora do NUDOC
Francisca Rosália Silva Menezes	Vice-Coordenador NUDOC
Larissa Oliveira e Gabarra	Coordenadora do CIADI
Maria Ivanildade Aguiar	Vice-Coordenadora do CIADI

2.2 Equipe de Apoio Administrativo do IH

Unidade/Subunidade	Servidor/a
Direção	Antonia Leiliane Pontes Pereira; Lailson Ferreira da Silva (servidor docente)
Conselho de Unidade Acadêmica	
Secretaria Administrativa: Serviço Administrativo Serviço Acadêmico	
Coordenação de Bacharelado em Humanidades	Melícia da Silva Sá.
Coordenação de Licenciatura em Pedagogia	Adailton Áquila de Oliveira Souza; Johoonabia os Santos Souza.
Coordenação de Licenciatura em Sociologia	



Ministério da Educação
Universidade da Integração Internacional da Lusofonia Afro-Brasileira – UNILAB
Instituto de Humanidades - IH

Coordenação de Licenciatura em História	
Coordenação do Bacharelado em Antropologia	
Coordenação Mestrado Interdisciplinar em Humanidades (MIH) Coordenação do Mestrado em Antropologia (PPGA)	Lívia Frnandes da Silva.

O IH possui 80 docentes sendo distribuídos nos cursos de graduação conforme tabela 01. Em anexo II consta o quadro permanentes das/os docentes do IH por curso com informações relevantes sobre os mesmos como link para o currículo lattes e correio eletrônico de contato.

TABELA 01: Número de docentes do IH geral e por curso.

NOME DO CURSO	NÚMERO DE DOCENTES
Licenciatura em História	18
Licenciatura em Sociologia	15
Bacharelado em Antropologia	17
Licenciatura em Pedagogia	16
Bacharelado em Humanidades - BHU	14
TOTAL DE DOCENTES DO IH:	80



Ministério da Educação
Universidade da Integração Internacional da Lusofonia Afro-Brasileira – UNILAB
Instituto de Humanidades - IH

3- EIXOS DE ATUAÇÃO

3.1 Ações de Ensino

- Garantir o pleno funcionamento dos cursos de graduação e de pós-graduação como infraestrutura necessária para aulas, respeitando o planejamento coletivo;
- Assegurar a oferta de disciplinas e as condições de funcionamento dos cursos de graduação e de pós-graduação do IH, bem como para os demais cursos e Unidades Acadêmicas a partir das componentes do Núcleo Comum e de colaborações pontuais, sempre observando e resguardando as cargas-horárias docentes;
- Reforçar e incentivar ações voltadas para as atividades complementares e para a curricularização da extensão nos cursos de graduação;
- Manutenção e apoio ao desenvolvimento do Programa de Educação Tutorial de Humanidades e Letras (PET-IHL) em parceria com o Instituto de Linguagens e Literaturas (ILL) e com a Pró-Reitoria de Graduação (Prograd);
- Incentivar a participação dos programas institucionais de monitoria;
- Formar cidadãos com competência acadêmica, científica e profissional, com consciência social, política e ambiental, e prover recursos humanos para contribuir com a integração entre o Brasil e os demais países-membros da Comunidade dos Países de Língua Portuguesa–CPLP, especialmente os países africanos.
- Acompanhar a oferta de disciplinas do IH na graduação 2023 nos anexos constam as ofertas de disciplinas para os cursos de graduação do IH (Anexo III).

3.2 Ações de Pesquisa

- Estimular a participação de docentes do IH em editais de fomento à Iniciação científica e de fluxo contínuo e o devido envolvimento e participação de discentes de graduação e de pós-graduação;
- Incentivar a criação, o cadastro e o funcionamento dos grupos de pesquisa;
- Instigar a pesquisa, com envolvimento de docentes e discentes do IH em diferentes níveis, visando ao desenvolvimento da ciência, das humanidades e da cultura com foco na região do mato do Baturité e países da CPLP.
- Motivar os projetos de pesquisa em curso no IH. Em anexo IV constam os projetos de



Ministério da Educação
Universidade da Integração Internacional da Lusofonia Afro-Brasileira – UNILAB
Instituto de Humanidades - IH
pesquisas aprovadas pela PROPPG e conselho de unidade do IH.

3.3 Ações de Extensão

- Implementar a política de curricularização da extensão nos cursos de graduação, em articulação com as coordenações de curso, estimulando o desenvolvimento de ações de extensão no contexto do processo de ensino e aprendizagem de componentes curriculares que permitam avançar no conhecimento da realidade social e experimentar possibilidades de intervenção na comunidade interna e externa;
- Incentivar o desenvolvimento de projetos de extensão coordenados por docentes e servidoras/es do IH nos editais internos, externos e de fluxo contínuo.
- Motivar os projetos de extensão em curso no IH. Em anexo V constam os projetos de extensão aprovados pela PROEX e conselho de unidade do IH.

3.4 Ações de Política Estudantil

- Estar atento às políticas de assistência estudantil da Unilab e atuar junto à Pró-Reitoria de Políticas e Ações Estudantis (Propae), colaborando com a manutenção, a ampliação e a efetivação de programas e benefícios que visem às melhorias das condições sociais e de vida dos discentes do IH, resultando na diminuição do abandono, da evasão das/os estudantes.
- Assegurar espaço de diálogo contínuo e interlocução como os centros acadêmicos e demais representações estudantis;
- Apoiar a composição dos Centros e Diretórios acadêmicos dos cursos de IH;
- Incentivar e garantir a representação estudantil nos espaços decisórios e deliberativos do Instituto de Humanidades;
- Discutir com as coordenações e com o Conselho de Unidade Acadêmica do IH e buscar estratégias para combater a evasão e a retenção no IH;
- Atuar junto à Pró-Reitoria de Relações Institucionais e Internacionais (Prointer) para estabelecer parcerias, quando necessário, para a realização de estágios curriculares dos estudantes de graduação dos cursos do IH, sob supervisão da coordenação de estágios dos cursos do IH quando houver;
- Apoiar e viabilizar a participação de discentes do IH em ações de extensão e atividades de pesquisa junto à comunidade e aos grupos de pesquisa, especialmente vinculados a docentes e servidoras/es do IH.



Ministério da Educação
Universidade da Integração Internacional da Lusofonia Afro-Brasileira – UNILAB
Instituto de Humanidades - IH

3.5 Ações de Política de Pessoal e Condições de Trabalho

- Estabelecer um diálogo contínuo com as/os servidoras/es docentes, técnicas/os administrativos e funcionárias/os de apoio administrativo do IH, buscando a aproximação da direção com a comunidade acadêmica do instituto;
- Garantir condições de trabalho adequadas para o desenvolvimento de atividades administrativas e acadêmicas, conforme o modelo de ensino em vigência;
- Assegurar uma distribuição equitativa de carga horária de ensino aos docentes em conformidade com a Resolução Consep 02/2021, sem comprometer o desenvolvimento das demais atividades docentes;
- Buscar aperfeiçoar, em parceria com as demais unidades acadêmicas, os procedimentos administrativos com a articulação da Direção de Tecnologia de Informação–DTI para ampliação das funcionalidades dos sistemas SIG e automatização de ações, com o ajustes de matrícula, trancamentos e outros, ainda realizados manualmente.
- Estimular atividades de capacitação para todos as/os servidoras/es e apoio administrativo do IH, possibilitando também cursos internos a partir de um diagnóstico de demandas, bem como o fomento à participação em atividades externas que contribuam para atividades de ensino, pesquisa/inação/extensão e administração para todos os servidores.

3.6 Ações de Infraestrutura

- Promover a revitalização dos espaços físicos e das condições operacionais dos setores administrativos e acadêmicos vinculados ao Instituto de Humanidades;
- Buscar mais uma sala de aula para os cursos de mestrado do IH;
- Buscar espaços para a constituição e atuação de grupos de pesquisa e órgãos complementares;
- Atuar para a efetivação da Brinquedoteca;
- Requerer a ampliação de gabinetes e salas de orientação coletivas para docentes ediscentes do IH.
- Atuar ativamente na execução de planos estratégicos de aquisição de equipamentos e materiais de consumo para os espaços do IH, sobretudo naqueles de apoio às atividades acadêmicas e



Ministério da Educação
Universidade da Integração Internacional da Lusofonia Afro-Brasileira – UNILAB
Instituto de Humanidades - IH
administrativas do instituto.

3.7 Ações de Cooperação Internacional

- Estimular e apoiar a internacionalização das atividades de ensino e pesquisa no IH, assim como o fortalecimento das formas de ingresso de estudantes internacionais junto à Prointer e colegiados dos cursos de graduação e Pós-graduação;
- Buscar mecanismos de incentivar e promover programas de mobilidade acadêmica de docentes e discentes do IH;
- Incentivar a participação de pesquisadores do IH em projetos de cooperação internacional.

4 Metas, necessidades e objetivos imediatos

- Reivindicar a reposição urgente de 3 TAE's para o IH visando a melhoria da promoção e a qualidade dos serviços prestados pela unidade.
- Fortalecer e dar apoio às coordenações de mestrado buscando junto à administração superior também a aquisição de um servidor efetivo (TAE), para atuar junto às/aos coordenadores e orientar a equipe de funcionários/as e estagiários/as nas atividades administrativas da equipe de ambas as coordenações (Mestrado Interdisciplinar em Humanidades e Mestrado em Antropologia) visto que atualmente estas contam apenas com o auxílio de uma servidora terceirizada.
- Reivindicar mais uma sala de aula para os cursos de mestrados do IH no Campus das Auroras.
- Solicitar da Pró-reitoria de administração espaços de gabinete para docentes.
- Solicitar a reposição dos códigos de vagas para docentes do IH.
- Cobrar da Reitoria as condições necessárias para o funcionamento de turmas do IH no período noturno no Campus das Auroras como o RU funcionando, melhor acesso, transporte, segurança, iluminação e urbanização.

Luma Nogueira de Andrade
Diretora do Instituto de Humanidades
SIAPE: 2076669

ANEXO I – DADOS GERAIS DA EQUIPE DE GESTÃO DO IH

ATUAÇÃO	PERÍODO	GESTORA/GESTOR	Contatos	Localização	Horário de funcionamento do setor	Horário de atendimento presencial ao público ¹
Diretora	2022-2026	Profa. Dra. Luma Nogueira de Andrade	E-mail: ih@unilab.edu.br	Unidade Acadêmica dos Palmares – Rodovia CE 060, Km 51, CEP: 62785-000, município de Acarape, Ceará. Bloco II, I andar, sala 107.	13h00 às 21h00	Quarta (manhã e tarde) e quinta (manhã e tarde)
Chefe do setor acadêmico	Não se aplica	Prof. Dr. Lailson Ferreira da Silva	Fone: (85) 3332-6185 E-mail: servicoacademico@unilab.edu.br	Unidade Acadêmica dos Palmares – Rodovia CE 060, Km 51, CEP: 62785-000, município de Acarape, Ceará.	Segundas-feiras: das 18h às 20h Quartas-feiras: das 14h às 18h Sextas-feiras: das 15h às 18h30min	Segundas-feiras: das 18h às 20h Quartas-feiras: das 14h às 18h Sextas-feiras: das 15h às 18h30min

¹ O horário referido é de atendimento presencial ao público as demais horas de trabalho do cargo é para as demais atividades atribuídas ao cargo como reuniões e atividades internas e externas para viabilizar ações do instituto.

				Bloco II, I andar, sala 111.		
Bacharelado em Humanidades	2022-2024	Prof. Dr. Leandro de Proença Lopes Prof. Dr. James Ferreira Moura Junior	Fone: (85) 3332-6185 E-mail: coordbhu@unilab.edu.br https://unilab.edu.br/equipe-ihl-campus-liberdade-palmares/	Unidade Acadêmica dos Palmares – Rodovia CE 060, Km 51, CEP: 62785-000, município de Acarape, Ceará. Bloco II, I andar, sala 111.	13h00 às 21h00	Segundas, quartas e quintas-feiras 14h00 às 18h00
Bacharelado em Antropologia	2021-2023	Profa. Dra. Denise Ferreira da Costa Cruz Prof. Dr. Rhuan Carlos dos Santos Lopes	Fone: (85) 3332-6185 E-mail: coordenacaoantropologia@unilab.edu.br https://unilab.edu.br/equipe-ihl-campus-liberdade-palmares/	Unidade Acadêmica dos Palmares – Rodovia CE 060, Km 51, CEP: 62785-000, município de Acarape, Ceará. Bloco II, I andar, sala 111.	13h00 às 21h00	Quintas e sextas-feiras 14h00 às 18h00
Licenciatura em História	2022-2024	Prof. Dr. Lourenço da Conceição Cardoso Profa. Dra. Aline Cristina de Oliveira Abbonizio	Fone: 3332-6185 E-mail: historia.ce@unilab.edu.br https://unilab.edu.br/equipe-ihl-campus-liberdade-palmares/	Unidade Acadêmica dos Palmares – Rodovia CE 060, Km 51, CEP: 62785-000, município de Acarape, Ceará. Bloco	13h00 às 21h00	Terças e quintas-feiras 14h00 às 18h00 Obs: Terças: vice - coord. Quintas: Coord.

				II, I andar, sala 111.		
Licenciatura em Pedagogia	2023-2025	Prof. Dr. Evaldo Ribeiro Oliveira Prof. Dra. Fátima Maria Araújo Bertini	Fone: 3332-6185 E-mail: coordenacaopedagogiaceunilab@unilab.edu.br https://unilab.edu.br/equipe-ihl-campus-liberdade-palmares/	Unidade Acadêmica dos Palmares – Rodovia CE 060, Km 51, CEP: 62785-000, município de Acarape, Ceará. Bloco II, I andar, sala 111.	13h00 às 21h00	Terças e sextas-feiras 14h00 às 18h30min
Licenciatura em Sociologia	2021-2023	Profa. Dra. Joana Elisa Röwer	Fone: 3332-6185 E-mail: sociologia@unilab.edu.br http://sociologia.ihl.unilab.edu.br/	Unidade Acadêmica dos Palmares – Rodovia CE 060, Km 51, CEP: 62785-000, município de Acarape, Ceará. Bloco II, I andar, sala 111.	13h00 às 21h00	Terças e quintas 14h00 às 18h00
Mestrado Interdisciplinar em Humanidades		Prof. Dr. Edson Holanda Lima Barboza Prof. Dr. Antonio Vieira da Silva Filho	Fone: 3332-6112 E-mail: mih@unilab.edu.br https://unilab.edu.br/equipe-ihl-campus-liberdade-palmares/	Local de atendimento presencial: Unidade Acadêmica dos Auroras – Rodovia CE 060, Km 51, CEP: 62790-000,	08h00 às 17h00.	Terça-feira, 8h30min às 12h30min (manhã) Quinta-feira, 8h30min às 12h30min (manhã) e 13h às 17h (tarde)

				<p>município de Redenção, Ceará. Bloco A, 3ª andar, sala 321.</p> <p>Endereço de e-mail: mih@unilab.edu.br</p>		
Programa Associado de Pós-Graduação em Antropologia		<p>Profa. Dra. Violeta Maria de Siqueira Holanda</p> <p>Profa. Dra. Vera Regina Rodrigues da Silva</p>	<p>Fone: 3332-6192</p> <p>E-mail: ppga@unilab.edu.br</p> <p>https://mestradoantropologia.ufc.br/pt/</p>	<p>Unidade Acadêmica dos Auroras – Rodovia CE 060, Km 51, CEP: 62790-000, município de Redenção, Ceará. Bloco A, 3ª andar, sala 321.</p> <p>ppga@unilab.edu.br</p>	08h00 às 17h00.	TERÇA e QUARTA - 9h às 12 e 13h às 16h.
NUDOC – Núcleo de Documentação Cultural Ladeísse Silveira		<p>Profa. Dra. Daniele Ellery Mourão</p> <p>Profa. Dra. Francisca Rosalia Silva Menezes</p>	E-mail: nudoc@unilab.edu.br	<p>Unidade Acadêmica dos Palmares – Rodovia CE 060, Km 51, CEP: 62785-000, município de Acarape, Ceará. Bloco II, I andar, sala 105.</p>	Atendimento por agendamento.	Atendimento por agendamento.

CIADI - Centro Integrado de Atenção ao Desenvolvimento Infantil junto ao Instituto de Humanidades		Profa. Dra. Larissa Oliveira e Gabarra	Fone: 85 3332-6130 E-mail: ciadi@unilab.edu.br	Avenida da Abolição, 3 Centro. Rodovia CE 060, Km 51, CEP: 62790-000, município de Redenção, Ceará. Ao lado do Centro Infantil Integrado Francisca Arruda.	13h00 - 17h00	Segunda, quarta e sexta.
--	--	--	--	--	---------------	--------------------------

ANEXO II: DADOS GERAIS DO CORPO DOCENTE DO IH

Curso	Nome	Link para o currículo lattes	E-mail
BACHARELADO EM ANTROPOLOGIA	ANDRESSA LEWANDOWSKI	http://lattes.cnpq.br/9896624333518067	andressa@unilab.edu.br
BACHARELADO EM ANTROPOLOGIA	ARILSON DOS SANTOS GOMES	http://lattes.cnpq.br/3827275201429039	arilsonsg@unilab.edu.br
BACHARELADO EM ANTROPOLOGIA	BRUNO GOULART MACHADO SILVA	http://lattes.cnpq.br/6189970364530407	brunogoulart@unilab.edu.br
BACHARELADO EM ANTROPOLOGIA	CARLA SUSANA ALEM ABRANTES	http://lattes.cnpq.br/9537992151602658	sabrantes@unilab.edu.br
BACHARELADO EM ANTROPOLOGIA	CARLOS SUBUHANA	http://lattes.cnpq.br/5679987071214170	subuhana@unilab.edu.br
BACHARELADO EM ANTROPOLOGIA	DENISE FERREIRA DA COSTA CRUZ	http://lattes.cnpq.br/7270683710064027	denisecruz@unilab.edu.br
BACHARELADO EM ANTROPOLOGIA	JACQUELINE BRITTO PÓLVORA	http://lattes.cnpq.br/3352087823012039	jacqueline.polvora@unilab.edu.br
BACHARELADO EM ANTROPOLOGIA	JOANICE SANTOS CONCEIÇÃO	http://lattes.cnpq.br/7592480116439706	joanconceicao@unilab.edu.br
BACHARELADO EM ANTROPOLOGIA	LAILSON FERREIRA DA SILVA	http://lattes.cnpq.br/9794896313483235	lailson.silva@unilab.edu.br
BACHARELADO EM ANTROPOLOGIA	LUIS TOMAS DOMINGOS	http://lattes.cnpq.br/3093151839755836	luis.tomas@unilab.edu.br

BACHARELADO EM ANTROPOLOGIA	MICHELLE CIRNE ILGES	http://lattes.cnpq.br/4707516687466502	michelle.cirne@unilab.edu.br
BACHARELADO EM ANTROPOLOGIA	PATRÍCIO CARNEIRO ARAÚJO	http://lattes.cnpq.br/8133102638020375	patricio.misoji@unilab.edu.br
BACHARELADO EM ANTROPOLOGIA	RAFAEL ANTUNES ALMEIDA	http://lattes.cnpq.br/9436877886554842	almeida.rafaelantunes@unilab.edu.br
BACHARELADO EM ANTROPOLOGIA	RHUAN CARLOS DOS SANTOS LOPES	http://lattes.cnpq.br/5191230783420771	rhuanlopes@unilab.edu.br
BACHARELADO EM ANTROPOLOGIA	SEGONE NDANGALILA COSSA	http://lattes.cnpq.br/1118472722431878	cossa.segone@unilab.edu.br
BACHARELADO EM ANTROPOLOGIA	VERA REGINA RODRIGUES DA SILVA	http://lattes.cnpq.br/8241487427753107	vera.rodrigues@unilab.edu.br
BACHARELADO EM ANTROPOLOGIA	VIOLETA MARIA DE SIQUEIRA HOLANDA	http://lattes.cnpq.br/6136802262403546	violeta@unilab.edu.br
LICENCIATURA EM HISTÓRIA	ALINE CRISTINA DE OLIVEIRA ABBONIZIO	http://lattes.cnpq.br/8028737001593805	aline.abbonizio@unilab.edu.br
LICENCIATURA EM HISTÓRIA	ARTEMISA ODILA CANDE MONTEIRO	http://lattes.cnpq.br/3054457069967393	artemisaodila@unilab.edu.br
LICENCIATURA EM HISTÓRIA	EDSON BORGES	http://lattes.cnpq.br/0255997293405828	edsonbg@unilab.edu.br
LICENCIATURA EM HISTÓRIA	EDSON HOLANDA LIMA BARBOZA	http://lattes.cnpq.br/2256493085436733	edsonholanda@unilab.edu.br
LICENCIATURA EM HISTÓRIA	FABIO EDUARDO CRESSONI	http://lattes.cnpq.br/4803484587838848	cressoni@unilab.edu.br

LICENCIATURA EM HISTÓRIA	FERNANDA APARECIDA DOMINGOS PINHEIRO	http://lattes.cnpq.br/4029015411454215	fernandapinho@unilab.edu.br
LICENCIATURA EM HISTÓRIA	FERNANDO AFONSO FERREIRA JUNIOR	http://lattes.cnpq.br/6439076956541676	fernando@unilab.edu.br
LICENCIATURA EM HISTÓRIA	FRANCISCO SANDRO DA SILVA VIEIRA	http://lattes.cnpq.br/5785480755213051	fsandrovieira@unilab.edu.br
LICENCIATURA EM HISTÓRIA	ITACIR MARQUES DA LUZ	http://lattes.cnpq.br/7571820860488327	itacirluz@unilab.edu.br
LICENCIATURA EM HISTÓRIA	JOSÉ JOSBERTO MONTENEGRO SOUSA	http://lattes.cnpq.br/2228246015658326	josberto@unilab.edu.br
LICENCIATURA EM HISTÓRIA	LARISSA OLIVEIRA E GABARRA	http://lattes.cnpq.br/6741657254872888	larissa.gabarra@unilab.edu.br
LICENCIATURA EM HISTÓRIA	LOURENÇO DA CONCEIÇÃO CARDOSO	http://lattes.cnpq.br/6166449067461046	lourencocardoso@unilab.edu.br
LICENCIATURA EM HISTÓRIA	MARCOS VINICIUS SANTOS DIAS COELHO	http://lattes.cnpq.br/2570326510398665	marvindico@unilab.edu.br
LICENCIATURA EM HISTÓRIA	NATALIA CABANILLAS	http://lattes.cnpq.br/0354485947485345	nataliacabanillas@unilab.edu.br
LICENCIATURA EM HISTÓRIA	RAFAEL DA CUNHA SCHEFFER	http://lattes.cnpq.br/7313225622282966	rafaelscheffer@unilab.edu.br
LICENCIATURA EM HISTÓRIA	ROBÉRIO AMÉRICO DO CARMO SOUZA	http://lattes.cnpq.br/8343132787386300	americosouza@unilab.edu.br
LICENCIATURA EM HISTÓRIA	ROBERTO KENNEDY GOMES FRANCO	http://lattes.cnpq.br/9731559583032992	robertokenedy@unilab.edu.br

LICENCIATURA EM HISTÓRIA	SERGIO KRIEGER BARREIRA	http://lattes.cnpq.br/0237506986251181	sergiokbarreira@unilab.edu.br
LICENCIATURA EM HISTÓRIA	SILVIANA FERNANDES MARIZ	http://lattes.cnpq.br/7304458049163118	silviana_mariz@unilab.edu.br
LICENCIATURA EM SOCIOLOGIA	ANTONIO MARCOS DE SOUSA SILVA	http://lattes.cnpq.br/1935901351108824	marcos.silva@unilab.edu.br
LICENCIATURA EM SOCIOLOGIA	DANIELE ELLERY MOURÃO	http://lattes.cnpq.br/4454959507605797	ellerymourão@unilab.edu.br
LICENCIATURA EM SOCIOLOGIA	EDUARDO GOMES MACHADO	http://lattes.cnpq.br/3977012652736750	eduardomachado@unilab.edu.br
LICENCIATURA EM SOCIOLOGIA	GLEDSON RIBEIRO DE OLIVEIRA	http://lattes.cnpq.br/2608365544013306	gledson@unilab.edu.br
LICENCIATURA EM SOCIOLOGIA	IGOR MONTEIRO SILVA	http://lattes.cnpq.br/5652807412703503	igor.monteiro@unilab.edu.br
LICENCIATURA EM SOCIOLOGIA	JANAINA CAMPOS LOBO	http://lattes.cnpq.br/5525620008649309	janaina.lobo@unilab.edu.br
LICENCIATURA EM SOCIOLOGIA	JOANA ELISA RÖWER	http://lattes.cnpq.br/8391891573944434	joanarower@unilab.edu.br
LICENCIATURA EM SOCIOLOGIA	JOCENY DE DEUS PINHEIRO	http://lattes.cnpq.br/1961529091377253	jocenypinheiro@unilab.edu.br
LICENCIATURA EM SOCIOLOGIA	LUCAS MARCELO TOMAZ DE SOUZA	http://lattes.cnpq.br/6161759843282082	lucassouza@unilab.edu.br
LICENCIATURA EM	MARIA ALDA DE SOUSA	http://lattes.cnpq.br/49945611	aldasousa@unilab.edu.br

SOCIOLOGIA	ALVES	96031370	
LICENCIATURA EM SOCIOLOGIA	MARIO HENRIQUE CASTRO BENEVIDES	http://lattes.cnpq.br/5674088914946175	mario.castro@unilab.edu.br
LICENCIATURA EM SOCIOLOGIA	RICARDINO JACINTO DUMAS TEIXEIRA	http://lattes.cnpq.br/0911230975627279	ricardino@unilab.edu.br
LICENCIATURA EM SOCIOLOGIA	RICARDO CÉSAR CARVALHO NASCIMENTO	http://lattes.cnpq.br/2830701345342172	ricardonascimento@unilab.edu.br
LICENCIATURA EM SOCIOLOGIA	RICARDO OSSAGÔ DE CARVALHO	http://lattes.cnpq.br/8419305642747772	cienciapolitica hoje@unilab.edu.br
LICENCIATURA EM SOCIOLOGIA	SEBASTIÃO ANDRÉ ALVES DE LIMA FILHO	http://lattes.cnpq.br/6758732326229187	andrealvesdelima@unilab.edu.br
LICENCIATURA EM PEDAGOGIA	CAROLINA MARIA COSTA BERNARDO	http://lattes.cnpq.br/8864993400359600	carolcostabernardo@unilab.edu.br
LICENCIATURA EM PEDAGOGIA	EVALDO RIBEIRO OLIVEIRA	http://lattes.cnpq.br/2447899367873195	evaldo@unilab.edu.br
LICENCIATURA EM PEDAGOGIA	FABIOLA BARROCAS TAVARES	http://lattes.cnpq.br/7722293109612418	nega@unilab.edu.br
LICENCIATURA EM PEDAGOGIA	FÁTIMA MARIA ARAÚJO BERTINI	http://lattes.cnpq.br/6735722451695963	fatimabertini@unilab.edu.br
LICENCIATURA EM PEDAGOGIA	GERANILDE COSTA E SILVA	http://lattes.cnpq.br/3118237950456062	geranildecosta@unilab.edu.br
LICENCIATURA EM PEDAGOGIA	IVAN COSTA LIMA	http://lattes.cnpq.br/8062245626803864	ivanlima@unilab.edu.br

LICENCIATURA EM PEDAGOGIA	JACQUELINE DA SILVA COSTA	http://lattes.cnpq.br/3988962683769172	jacquelinecosta.sol@unilab.edu.br
LICENCIATURA EM PEDAGOGIA	JOANA D ARC DE SOUSA LIMA	http://lattes.cnpq.br/2744813911541361	joana.darc.lima@unilab.edu.br
LICENCIATURA EM PEDAGOGIA	JOSERLENE LIMA PINHEIRO	http://lattes.cnpq.br/0550110355199189	lenopinheiro@unilab.edu.br
LICENCIATURA EM PEDAGOGIA	LINCONLY JESUS ALENCAR PEREIRA	http://lattes.cnpq.br/6328310864628728	linconly@unilab.edu.br
LICENCIATURA EM PEDAGOGIA	LUIS CARLOS FERREIRA	http://lattes.cnpq.br/4442920811345896	luisferreira@unilab.edu.br
LICENCIATURA EM PEDAGOGIA	LUIS EDUARDO TORRES BEDOYA	http://lattes.cnpq.br/6106127394220373	luchobedoya@unilab.edu.br
LICENCIATURA EM PEDAGOGIA	LUMA NOGUEIRA DE ANDRADE	http://lattes.cnpq.br/0224516764373536	luma.andrade@unilab.edu.br
LICENCIATURA EM PEDAGOGIA	MATILDE RIBEIRO	http://lattes.cnpq.br/1384417185342430	mribeiro@unilab.edu.br
LICENCIATURA EM PEDAGOGIA	REBECA DE ALCÂNTARA E SILVA MEIJER	http://lattes.cnpq.br/9136912253183454	rebeca.ameijer@unilab.edu.br
LICENCIATURA EM PEDAGOGIA	ROSANGELA RIBEIRO DA SILVA	http://lattes.cnpq.br/7260145792225336	rosangelaribeiro@unilab.edu.br
BACHARELADO EM HUMANIDADES	ADOLFO PEREIRA DE SOUZA JUNIOR	http://lattes.cnpq.br/1059287754529442	adolfo.junior@unilab.edu.br
BACHARELADO EM HUMANIDADES	ANTONIO VIEIRA DA SILVA FILHO	http://lattes.cnpq.br/1437441483729960	antoniovieira@unilab.edu.br

BACHARELADO EM HUMANIDADES	CARLOS HENRIQUE LOPES PINHEIRO	http://lattes.cnpq.br/9312885595684133	carlos.henrique@unilab.edu.br
BACHARELADO EM HUMANIDADES	FRANCISCA ROSÁLIA SILVA MENEZES	http://lattes.cnpq.br/4614654109148320	mariarosa@unilab.edu.br
BACHARELADO EM HUMANIDADES	FRANCISCO VITOR MACÊDO PEREIRA	http://lattes.cnpq.br/6113552731314123	vitor@unilab.edu.br
BACHARELADO EM HUMANIDADES	GISELE SOARES GALLICCHIO	http://lattes.cnpq.br/5357720917784182	giselesg@unilab.edu.br
BACHARELADO EM HUMANIDADES	JAMES FERREIRA MOURA JUNIOR	http://lattes.cnpq.br/5780365767580771	james.mourajr@unilab.edu.br
BACHARELADO EM HUMANIDADES	JO-A-MI	http://lattes.cnpq.br/1292488061922824	joami@unilab.edu.br
BACHARELADO EM HUMANIDADES	JON ANDERSON MACHADO CAVALCANTE	http://lattes.cnpq.br/1117633353304769	joncavalcante14@unilab.edu.br
BACHARELADO EM HUMANIDADES	LEANDRO DE PROENÇA LOPES	http://lattes.cnpq.br/1129246646276398	leandroprouenca@unilab.edu.br
BACHARELADO EM HUMANIDADES	LUIS CARLOS SILVA DE SOUSA	http://lattes.cnpq.br/9475060856310114	lcarlossousa@unilab.edu.br
BACHARELADO EM HUMANIDADES	PATRICK DE OLIVEIRA ALMEIDA	http://lattes.cnpq.br/2868528646630325	patrick.almeida@unilab.edu.br
BACHARELADO EM HUMANIDADES	RUBEN MACIEL FRANKLIN	http://lattes.cnpq.br/7015182150922669	rubenmaciel@unilab.edu.br
BACHARELADO EM HUMANIDADES	SALVIO FERNANDES DE MELO	http://lattes.cnpq.br/4720689610237775	salviofm@unilab.edu.br



Oferta Núcleo Comum

Item	Código	Nome	CH	Professor	Data Início	Data Fim	Dia (Marcar com "X")					Horário		Ofertas
							Seg	Ter	Qua	Qui	Sex	Início	Fim	
1	IPC0101	INICIAÇÃO AO PENSAMENTO CIENTÍFICO - LETRAS/LÍNGUA INGLESA	45	Pratick Oliveira Almeida	3/7/2023	7/5/2023	X					18:30	22:30	40
2	IPC0101	INICIAÇÃO AO PENSAMENTO CIENTÍFICO - ADMINISTRAÇÃO PÚBLICA	45	Adolfo Pereira de Sousa Junior	3/7/2023	7/5/2023				X		14:00	18:00	40
3	IPC0101	INICIAÇÃO AO PENSAMENTO CIENTÍFICO - SERVIÇO SOCIAL	45	Patrick Oliveira Almeida	3/7/2023	7/5/2023	X					14:00	18:00	40
4	IPC0101	INICIAÇÃO AO PENSAMENTO CIENTÍFICO - ENGENHARIA DE ENERGIAS	45	Luis Carlos Silva de Sousa	3/7/2023	7/5/2023				X		14:00	18:00	40
5	IPC0101	INICIAÇÃO AO PENSAMENTO CIENTÍFICO - ENGENHARIA DE ALIMENTOS	45	Silviana Fernandes Mariz	3/7/2023	7/5/2023				X		14:00	18:00	40
	IPC0101	INICIAÇÃO AO PENSAMENTO CIENTÍFICO - LETRAS/LÍNGUA PORTUGUESA	45	Professor Substituto	3/7/2023	7/5/2023				X		18:30	22:30	40
1	SDDH0101	SSDH - LETRAS/LÍNGUA INGLESA	60	Peti Mama Gomes	3/7/2023	7/5/2023				X		18:30	22:30	40
2	SDDH0101	SSDH - LETRAS/LÍNGUA PORTUGUESA	60	Peti Mama Gomes	3/7/2023	7/5/2023	X					18:30	22:30	40
3	SDDH0101	SSDH - SERVIÇO SOCIAL	60	Lourenço da Conceição Cardoso	3/7/2023	7/5/2023			X			14:00	18:00	40
4	SDDH0101	SSDH - ADMINISTRAÇÃO PÚBLICA	60	Peti Mama Gomes	3/7/2023	7/5/2023			X			14:00	22:30	40
5	SDDH0101	SSDH - ENGENHARIA DE ENERGIAS	60	Violeta Maria de Siqueira Holanda	3/7/2023	7/5/2023	X					14:00	18:00	40
6	SDDH0101	SSDH - ENGENHARIA DE ALIMENTOS	60	Patrício Carneiro Araújo	3/7/2023	7/5/2023				X		8:00	12:00	40
7	SDDH0101	SSDH - FARMÁCIA	60	Silviana Fernandes Mariz	3/7/2023	7/5/2023	X			x		14:00	18:00	40
8	SDDH0101	SSDH - ENFERMAGEM	60	Rafael Antunes Almeida	3/7/2023	7/5/2023	X					14:00	18:00	40

Bacharelado em Antropologia

Item	Código	Nome	CH	Professor	Data Início	Data Fim	Dia (Marcar com "X")					Horário		Ofertas
							Seg	Ter	Qua	Qui	Sex	Início	Fim	
1	COOCBA0003	Estudos de África Pré-Colonial	60	Luís Tomas	3/6/2023	7/5/2023	x					18:30	22:30	40
2	COOCBA0005	Patrimônio Cultural	60	Bruno Goulart	3/7/2023	7/5/2023		x				18:30	22:30	40
3	COOCBA0002	Teoria da Diáspora	60	Jacqueline Britto Pólvora	3/8/2023	7/5/2023			x			18:30	22:30	40
4	COOCBA0004	Antropologia das Populações Afro-Brasileira	60	Vera Rodrigues	3/9/2023	7/5/2023				x		18:30	22:30	40
5	COOCBA0001	Teoria Antropológica I	60	Denise da Costa	3/10/2023	7/5/2023					x	18:30	22:30	40
6	COOCBA0009	Antropologia das Populações Indígenas	60	Rhuan Carlos Lopes	3/6/2023	7/5/2023	x				x	18:30	22:30	40
7	COOCBA0006	Teoria Antropológica II	60	Peti Mama Gomes	3/8/2023	7/5/2023			x			18:30	22:30	40
8	COOCBA0021	Estudos Pós-Coloniais e Decoloniais	60	Jacqueline Britto Pólvora	3/9/2023	7/5/2023				x		18:30	22:30	40
9	COOCBA0008	Estudos de África Colonial	60	Carlos Subuaha	3/10/2023	7/5/2023					x	18:30	22:30	40
10	COOCBA0011	Teoria Antropológica III	60	Rafael Antunes	3/6/2023	7/5/2023	x			x		18:30	22:30	40
11	COOCBA0016	Gênero, Famílias e Sexualidades	60	Joancie Conceição	3/7/2023	7/5/2023		x			x	18:30	22:30	40
12	COOCBA0018	Antropologia, Movimentos Sociais e Direitos Humanos	60	Rhuan Carlos Lopes	3/8/2023	7/5/2023			x			18:30	22:30	40
13	COOCBA0013	Estudos de África Pós-Colonial	60	Peti Mama Gomes	3/9/2023	7/5/2023				x		18:30	22:30	40
14	COOCBA0017	Política, Poder, dos Estados-Nacionais e Transnacionais	60	Carla Susana Alem Abrantes	3/6/2023	7/5/2023	x					18:30	22:30	40
15	COOCBA0049	Antropologia da Religião e da Magia	60	Joancie Conceição	3/7/2023	7/5/2023		x				18:30	22:30	40
16	COOCBA0043	Intelectuais Negras nas Ciências Sociais	60	Vera Rodrigues	3/8/2023	7/5/2023			x			18:30	22:30	40
17	COOCBA0015	Metodologia de Pesquisa Antropológica	60	Patricio Carneiro Araújo	3/9/2023	7/5/2023				x		18:30	22:30	40

Bacharelado em Humanidades

Item	Código	Nome	CH	Professor	Data Início	Data Fim	Dia (Marcar com "X")					Horário		Ofertas
							Seg	Ter	Qua	Qui	Sex	Início	Fim	
1	IVU0203	Inserção na Vida Universitária	15	Jon Anderson	7/3/2023	28/3/2023				X		18:30	22:30	40
2	IVU0203	Inserção na Vida Universitária	15	Luís Carlos Silva de Sousa	7/3/2023	28/3/2023				X		18:30	22:30	40
3	IVU0203	Inserção na Vida Universitária	15	Patrick de Oliveira Almeida	7/3/2023	28/3/2023				X		18:30	22:30	40
4	IVU0203	Inserção na Vida Universitária	15	James Moura	7/3/2023	28/3/2023				X		18:30	22:30	40
5	IPC0101	Iniciação ao Pensamento Científico	45	Jon Anderson	29/3/2023	5/7/2023				X		18:30	22:30	40
6	IPC0101	Iniciação ao Pensamento Científico	45	Luís Carlos Silva de Sousa	29/3/2023	5/7/2023				X		18:30	22:30	40
7	IPC0101	Iniciação ao Pensamento Científico	45	Patrick de Oliveira Almeida	29/3/2023	5/7/2023				X		18:30	22:30	40
8	IPC0101	Iniciação ao Pensamento Científico	45	James Moura	29/3/2023	5/7/2023				X		18:30	22:30	40
9	SDDH0101	Sociedades, Diferenças e Direitos Humanos nos espaços lusófonos	60	Carlos Subuhana	7/3/2023	5/7/2023	X					18:30	22:30	40
10	SDDH0101	Sociedades, Diferenças e Direitos Humanos nos espaços lusófonos	60	Joanice Conceição	7/3/2023	5/7/2023	X					18:30	22:30	40
11	SDDH0101	Sociedades, Diferenças e Direitos Humanos nos espaços lusófonos	60	Luís Carlos Sousa	7/3/2023	5/7/2023	X					18:30	22:30	40
12	SDDH0101	Sociedades, Diferenças e Direitos Humanos nos espaços lusófonos	60	Fábio Eduardo Cressoni	7/3/2023	5/7/2023	X					18:30	22:30	40
13	LPT0201	Leitura e Produção de Texto I	60	ILL	7/3/2023	5/7/2023		X				18:30	22:30	40
14	LPT0201	Leitura e Produção de Texto I	60	ILL	7/3/2023	5/7/2023		X				18:30	22:30	40
15	LPT0201	Leitura e Produção de Texto I	60	ILL	7/3/2023	5/7/2023		X				18:30	22:30	40
16	LPT0201	Leitura e Produção de Texto I	60	ILL	7/3/2023	5/7/2023		X				18:30	22:30	40
17	BHU1008	Estrutura e Relação Social	60	Lucas Marcelo Tomaz de Souza	7/3/2023	5/7/2023			X			18:30	22:30	40
18	BHU1008	Estrutura e Relação Social	60	Ana Carolina de Oliveira Costa	7/3/2023	5/7/2023					X	18:30	22:30	40
19	BHU1008	Estrutura e Relação Social	60	Fernando Afonso	7/3/2023	5/7/2023			X			18:30	22:30	40
20	BHU1008	Estrutura e Relação Social	60	Antônio Vieira da Silva Filho	7/3/2023	5/7/2023			X			18:30	22:30	40
21		Componente Curricular da Extensão	60	Marcos Vinícius	7/3/2023	5/7/2023					X	18:30	22:30	40
22	LPT0202	Leitura e Produção de Texto II	60	ILL	7/3/2023	5/7/2023			X			18:30	22:30	40
23	LPT0202	Leitura e Produção de Texto II	60	ILL	7/3/2023	5/7/2023			X			18:30	22:30	40
24	LPT0202	Leitura e Produção de Texto II	60	ILL	7/3/2023	5/7/2023			X			18:30	22:30	40
25	BHU1012	Metodologia da Pesquisa Interdisciplinar em Humanidades	60	Jon Anderson	7/3/2023	5/7/2023	X					18:30	22:30	40
26	BHU1012	Metodologia da Pesquisa Interdisciplinar em Humanidades	60	James Moura	7/3/2023	5/7/2023	X					18:30	22:30	40
27	BHU1012	Metodologia da Pesquisa Interdisciplinar em Humanidades	60	Ruben Maciel Franklin	7/3/2023	5/7/2023	X					18:30	22:30	40
28	BHU1038	Oficina de Metodologia I	60	Ruben Maciel Franklin	7/3/2023	5/7/2023		X				18:30	22:30	40
29	BHU1038	Oficina de Metodologia I	60	Antônio Marcos Silva	7/3/2023	5/7/2023		X				18:30	22:30	40
30	BHU1038	Oficina de Metodologia I	60	Violeta Holanda	7/3/2023	5/7/2023		X				18:30	22:30	40
31	BHU1014	Território e Poder	60	Ricardino Dumas	7/3/2023	5/7/2023					X	18:30	22:30	40
32	BHU1014	Território e Poder	60	Josberto Montenegro Sousa/Natália	7/3/2023	5/7/2023					X	18:30	22:30	40
33	BHU1014	Território e Poder	60	Fábio Eduardo Cressoni	7/3/2023	5/7/2023					X	18:30	22:30	40
34	BHU1009	Expressões Artísticas e Estéticas Contemporâneas	60	Rosália Menezes	7/3/2023	5/7/2023					X	18:30	22:30	40
35	BHU1009	Expressões Artísticas e Estéticas Contemporâneas	60	Sálvio Melo	7/3/2023	5/7/2023					X	18:30	22:30	40
36	BHU1009	Expressões Artísticas e Estéticas Contemporâneas	60	Fca. Rosália Silva Menezes	7/3/2023	5/7/2023					X	18:30	22:30	40
37	BHU1013	Estudo das Performances Culturais	60	Bruno Goulart	7/3/2023	5/7/2023	X					18:30	22:30	40
38	BHU1013	Estudo das Performances Culturais	60	Gisele Soares Gallicchio	7/3/2023	5/7/2023	X					18:30	22:30	40
39	BHU1013	Estudo das Performances Culturais	60	À definir	7/3/2023	5/7/2023	X					18:30	22:30	40
40	BHU1011	Experiência, Prática e Significado	60	Fca. Rosália Menezes	7/3/2023	5/7/2023					X	18:30	22:30	40
41	BHU1011	Experiência, Prática e Significado	60	Adolfo Júnior	7/3/2023	5/7/2023					X	18:30	22:30	40
42														
43	BHU1016	Identidade e Poder	60	Daniele Ellery Mourão	7/3/2023	5/7/2023		X				18:30	22:30	40
44	BHU1016	Identidade e Poder	60	Carla Susana Alem Abrantes	7/3/2023	5/7/2023		X				18:30	22:30	40
45	BHU1016	Identidade e Poder	60	James Ferreira Moura Junior	7/3/2023	5/7/2023		X				18:30	22:30	40
46	BHU1015	Linguagem, Pensamento Crítico e Interculturalidade	60	Adolfo Júnior	7/3/2023	5/7/2023					X	18:30	22:30	40
47	BHU1015	Linguagem, Pensamento Crítico e Interculturalidade	60	Leandro Prouença	7/3/2023	5/7/2023					X	18:30	22:30	40
48														
49	BHU1039	Oficina de Metodologia II	60	Joceny de Deus Pinheiro	7/3/2023	5/7/2023			X			18:30	22:30	40
50	BHU1039	Oficina de Metodologia II	60	Jacqueline Pólvora	7/3/2023	5/7/2023			X			18:30	22:30	40
51														
52														
53														
54	BHU1042	Crítica da Economia Política	60	Roberto Kennedy Gomes Francos	7/3/2023	5/7/2023					X	18:30	22:30	40
55	BHU1043	Estudos sobre os Povos Indígenas no Brasil	60	Joceny de Deus Pinheiro	7/3/2023	5/7/2023					X	14:00	18:00	40
56	BHU1049	Movimentos Sociais e Educação Popular	60	Eduardo Machado	7/3/2023	5/7/2023	X					18:30	22:30	40
57	BHU1051	Artes e Linguagens Visuais	60	Fca. Rosália Menezes	7/3/2023	5/7/2023					X	14:00	18:00	40
58	BHU1054	Seminários Temáticos em Educação	60	Leandro Prouença	7/3/2023	5/7/2023	X				X	18:30	22:30	40

Licenciatura em História

Ite	Código	Nome	CH	Professor	Data Início	Data Fim	Dia (Marcar com "X")					Horário		Ofertas
							Seg	Ter	Qua	Qui	Sex	Início	Fim	
1	CCLH0048	GÊNEROS E SEXUALIDADES NA HISTÓRIA	75	SILVIANA FERNANDES MARIZ	3/7/2023	7/5/2023		X				14:00	18:00	40
2	CCLH0039	TÓPICOS EM HISTÓRIA DA GUINÉ-BISSAU	75	ARTEMISA CANDE MONTEIRO	3/8/2023	7/5/2023			X			14:00	18:00	40
3	CCLH0042	TÓPICOS EM HISTÓRIA DO CEARÁ	75	EDSON HOLANDA	7/9/2023	7/5/2023				X		14:00	18:00	40
4	CCLH0009	A EXPANSÃO EUROPEIA	90	EDSON BORGES	3/6/2023	7/5/2023	X					18:30	22:30	40
5	CCLH0002	ANTIGUIDADE AFRICANA, MÉDIO-ORIENTAL E MEDITERRÂNEA	90	RUBEM MACIEL FRANKLIN	3/7/2023	7/5/2023		X				18:30	22:30	40
6	CCLH0015	ESTÁGIO SUPERVISIONADO I	120	ITACIR MARQUES DA LUZ	3/8/2023	7/5/2023			X			18:30	22:30	40
7	CCLH0003	A CONSTRUÇÃO DA ABORDAGEM HISTÓRICA	90	ROBÉRIO AMÉRICO SOUZA	3/9/2023	7/5/2023				X		18:30	22:30	40
8	CCLH0013	HISTÓRIA E HISTORIOGRAFIA DA AMÉRICA	90	RAFAEL DA CUNHA SCHEFFER	3/10/2023	7/5/2023				X		18:30	22:30	40
9	CCLH0017	LABORATÓRIO DE ENSINO, FONTES E MÉTODOS III	90	ROBERTO KENNEDY FRANCO	3/6/2023	7/5/2023	X					18:30	22:30	40
10	CCLH0019	ESTÁGIO SUPERVISIONADO II	135	ALINE ABBONIZIO	3/7/2023	7/5/2023		X				18:30	22:30	40
11	CCLH0021	ESTÁGIO SUPERVISIONADO III	150	FÁBIO CRESSONI	3/8/2023	7/5/2023			X			18:30	22:30	40
12	CCLH0016	DAS REVOLUÇÕES ATLÂNTICAS AO MUNDO CONTEMPORÂNEO	90	LOURENÇO CARDOSO	3/9/2023	7/5/2023				X		18:30	22:30	40
13	CCLH0010	HISTÓRIA E HISTORIOGRAFIA DA ÁSIA	90	MARCOS VINICIUS DIAS COELHO	3/10/2023	7/5/2023				X		18:30	22:30	40
14	CCLH0020	O MUNDO APÓS A GUERRA FRIA E QUESTÕES DO TEMPO PRESENTE	90	LOURENÇO CARDOSO / ARLISON DOS SANTOS	3/6/2023	7/5/2023	X					18:30	22:30	40
15	CCLH0014	LABORATÓRIO DE ENSINO, FONTES E MÉTODOS II	90	ROBÉRIO AMÉRICO SOUZA	3/7/2023	7/5/2023		X				18:30	22:30	40
16	CCLH0006	HISTÓRIA E HISTORIOGRAFIA DA ÁFRICA	90	ANA CAROLINA DE OLIVEIRA COSTA	3/8/2023	7/5/2023			X			18:30	22:30	40
17	CCLH0011	LABORATÓRIO DE ENSINO, FONTES E MÉTODOS I	90	FERNANDA PINHEIRO	3/9/2023	7/5/2023				X		18:30	22:30	40
18	CCLH0018	HISTÓRIA E O MUNDO COLONIAL	90	EDSON BORGES	3/10/2023	7/5/2023				X		18:30	22:30	40
19	CCLH0025	A ÁFRICA E A DOMINAÇÃO OCIDENTAL	75	LARISSA GABARRA	3/6/2023	7/5/2023	X					18:30	22:30	40
20	CCLH0034	TÓPICOS EM HISTÓRIA DO BRASIL II	60	RAFAEL DA CUNHA SCHEFFER	3/7/2023	7/5/2023		X				18:30	22:30	40
21	CCLH0023	A AMÉRICA LATINA CONTEMPORÂNEA	90	JOSÉ JOSBERTO MONTENEGRO SOUSA / NATALIA	3/8/2023	7/5/2023			X			18:30	22:30	40
22	CCLH0005	O MUNDO ISLÂMICO E O MEDIEVO EUROPEU	75	ITACIR MARQUES DA LUZ	3/9/2023	7/5/2023				X		18:30	22:30	40
23	CCLH0007	HISTORIOGRAFIA	90	ALINE ABBONIZIO	3/10/2023	7/5/2023				X		18:30	22:30	40
24	CCLH0046	HISTÓRIA INDÍGENA NO BRASIL	75	FERNANDA PINHEIRO	3/6/2023	7/5/2023	X					18:30	22:30	40
25	COOCP0012	DIDÁTICA NOS PAÍSES DA INTEGRAÇÃO		OFERTADA PELO CURSO DE PEDAGOGIA	3/8/2023	7/5/2023			X			18:30	22:30	40
26	CCLH0043	TÓPICOS EM HISTÓRIA DO BRASIL IV	75	FERNANDO AFONSO FERREIRA JUNIOR	3/10/2023	7/5/2023				X		18:30	22:30	40
27	COOCP0051	ORGANIZAÇÃO DA EDUCAÇÃO BÁSICA NOS PAÍSES DA INTEGRAÇÃO	60	OFERTADA PELO CURSO DE PEDAGOGIA	3/6/2023	7/5/2023	X					18:30	22:30	40
28	COOCP0002	PSICOLOGIA DA EDUCAÇÃO, DO DESENVOLVIMENTO E DA	60	FATIMA MARIA BERTINI	3/10/2023	7/5/2023				X		18:30	22:30	40
29	CCLH0001	FILOSOFIA DA ANCESTRALIDADE E DA EDUCAÇÃO	60	OFERTADA PELO CURSO DE PEDAGOGIA	3/6/2023	7/5/2023	X					18:30	22:30	40
30	CCLH0022	LÍNGUA BRASILEIRA DE SINAIS	60	OFERTADA PELO ILL	3/10/2023	7/5/2023				X		18:30	22:30	40

Licenciatura em Pedagogia

Item	Código	Nome	CH	Professor	Data Início	Data Fim	Dia (Marcar com "X")					Horário		Ofertas	
							Seg	Ter	Qua	Qui	Sex	Início	Fim		
1	COOCP0001	Filosofia da Ancestralidade e Educação	60	IVAN LIMA	3/6/2023	7/5/2023	x						18:30	22:30	40
2	COOCP0006	Fundamentos filosóficos e práticos do samba e Capoeira	60	LARISSA GABARRA	3/7/2023	7/5/2023		x					18:30	22:30	40
3	COOCP0002	Psicologia da educação, do desenvolvimento e da aprendizagem I	90	GERANILDE COSTA E SILVA E FÁTIMA BERTINI	3/8/2023	7/5/2023			x				18:30	22:30	40
4	COOCP0004	Antropologia e Sociologia da Educação nos Países da Integração	90	LUCHO BEDOYA	3/9/2023	7/5/2023				x			18:30	22:30	40
5	COOCP0002	Psicologia da educação, do desenvolvimento e da aprendizagem I	90	FÁTIMA BERTINI	3/10/2023	7/5/2023					x		18:30	22:30	40
6	COOCP0009	Religiosidades e espiritualidades na educação para a cidadania nos países da integração	60	LUIS EDUARDO LUCHO BEDOYA	3/6/2023	7/5/2023	x						18:30	22:30	40
7	COOCP0003	Psicologia da educação, do desenvolvimento e da aprendizagem II	90	FÁTIMA BERTINI	3/7/2023	7/5/2023		x					18:30	22:30	40
8	COOCP0010	Educação, gênero e sexualidade nos países da integração	60	LUMA NOGUEIRA	3/8/2023	7/5/2023			x				18:30	22:30	40
9	COOCP0051	Organização da educação básica nos países da integração	75	MATILDE RIBEIRO	3/9/2023	7/5/2023				x			18:30	22:30	40
10	COOCP0052	Educação e literatura negra: potencialidades Pedagógicas em narrativas, mitos, fábula e contos africanos	60	JACQUELINE COSTA	3/10/2023	7/5/2023					x		18:30	16:00	40
11	COOCP0040	A língua banta e sua influência nas manifestações afro-brasileiras	30	A DEFINIR	3/7/2023	7/5/2023		x					14:00	22:30	40
12	COOCP0014	Capoeira, samba e as manifestações africanas e afro-brasileira dos lugares	45	LUIZ CARLOS FERREIRA	3/6/2023	7/5/2023	x						18:30	22:30	40
13	COOCP0012	Didática nos países da Integração	60	REBECA ALCANTARA	3/7/2023	7/5/2023		x					18:30	22:30	40
14	COOCP0011	Fundamentos da Gestão educacional nos países da integração	60	ROSÂNGELA RIBEIRO	3/8/2023	7/5/2023			x				18:30	22:30	40
15	COOCP0012	Didática nos países da Integração	60	REBECA ALCANTARA	3/8/2023	7/5/2023				x			18:30	22:30	40
16	COOCP0016	Língua brasileira de sinais – LIBRAS	60	ILL	3/7/2023	7/5/2023		x			x		18:30	22:30	40
17	COOCP0013	Arte africana e afro-brasileira na educação infantil e no ensino fundamental nos países da integração	90	JOANA D ARC	3/9/2023	7/5/2023				x			18:30	22:30	40
18	COOCP0015	Metodologia de pesquisa em educação nos países da integração	60	GERANILDE COSTA E SILVA	3/10/2023	7/5/2023					x		18:30	22:30	40
19	COOCP0033	Estágio nas séries iniciais do ensino fundamental nos países da integração	105	REBECA ALCANTARA	3/6/2023	7/5/2023	x						18:30	22:30	40
20	COOCP0063	Educação, gênero e raça: fundamentos onto-históricos nas sociedades de classes	60	ROSÂNGELA RIBEIRO	3/7/2023	7/5/2023		x					18:30	22:30	40
21	COOCP0031	Ensino da história nos países da integração	60	MATILDE RIBEIRO	3/7/2023	7/5/2023		x			x		18:30	22:30	40
22	COOCP0032	Ensino da Geografia nos países da integração	60	IVAN COSTA	3/8/2023	7/5/2023			x				18:30	22:30	40
23	COOCP0047	Estágio em Gestão educacional nos países da integração	105	LUMA NOGUEIRA	3/9/2023	7/5/2023				x			18:30	22:30	40
24	COOCP0034	Pesquisa e prática da atuação do pedagogo em ambientes não escolares nos países da integração	75	EVALDO RIBEIRO	3/10/2023	7/5/2023					x		18:30	22:30	40
25	COOCP0018	Alfabetização, letramento bilinguismo nos países da integração	90	ROSÂNGELA RIBEIRO	3/6/2023	7/5/2023	x						18:30	22:30	40
26	COOCP0017	Políticas educacionais curriculares e descolonização dos currículos nos países da integração	60	EVALDO RIBEIRO	3/7/2023	7/5/2023		x					18:30	22:30	40
27	COOCP0021	Ensino da ginga: capoeira, corporeidade e mandinga	75	SALVIO FERNANDES MELO	3/8/2023	7/5/2023			x				18:30	22:30	40
28	COOCP0020	Fund. da Educação Especial e Inclusiva	30	FABIOLA BARROCAS	3/9/2023	7/5/2023				x			18:30	22:30	40
29	COOCP0019	Educação infantil nos países da integração	90	FABIOLA BARROCAS	3/10/2023	7/5/2023					x		18:30	22:30	40
30	COOCP0025	Ensino da Etnomatemática	60	JOSERLENE PINHEIRO	3/6/2023	7/5/2023	x						18:30	22:30	40
31	COOCP0028	Ensino de língua portuguesa nos países da integração	60	À DEFINIR	3/7/2023	7/5/2023		x			x		18:30	22:30	40
32	COOCP0043	Educação escolar quilombola	40	MATILDE RIBEIRO	3/7/2023	7/5/2023				x			18:30	22:30	40
33	COOCP0027	Estágio de educação infantil nos países da integração	105	FABIOLA BARROCAS	3/8/2023	7/5/2023			x				18:30	22:30	40
34	COOCP0029	Autobiografia e educação	60	LUIS EDUARDO LUCHO BEDOYA	3/8/2023	7/5/2023			x				18:30	22:30	40
35															
36	COOCP0024	Estágio em EJA nos países da integração	105	LUIZ CARLOS	3/9/2023	7/5/2023					x		18:30	22:30	40
37	COOCP0026	Ensino das ciências naturais nos países da integração	60	JOSERLENE PINHEIRO	3/10/2023	7/5/2023	x				x		18:30	22:30	40

Licenciatura em Sociologia

Item	Código	Nome	CH	Professor	Data Início	Data Fim	Dia (Marcar com "X")					Horário		Ofertas
							Seg	Ter	Qua	Qui	Sex	Início	Fim	
1	CCLS0005	SOCIOLOGIA DA CULTURA E DAS PRÁTICAS CULTURAIS	90	MÁRIO CASTRO	3/6/2023	7/5/2023	x					14:00	18:00	40
2	CCLS0001	FILOSOFIA DA ANCESTRALIDADE E EDUCAÇÃO	60	OFERTADA PELO CURSO DE PEDAGOGIA	3/7/2023	7/5/2023		x				18:30	22:30	40
3	CCLS0003	TEORIA SOCIOLOGICA I	60	RICARDINO TEIXEIRA	3/8/2023	7/5/2023			x			18:30	22:30	40
4	CCLS0004	SOCIOLOGIA POLÍTICA	60	JANAÍNA LOBO	3/9/2023	7/5/2023				x		18:30	22:30	40
5	CCLS0002	PSICOLOGIA DA EDUCAÇÃO, DO DESENVOLVIMENTO E DA APRENDIZAGEM	60	OFERTADA PELO CURSO DE PEDAGOGIA	3/10/2023	7/5/2023					x	18:30	22:30	40
6														
7	CCLS0010	ESTUDOS AFRICANOS	60	LUIS TOMAZ	3/8/2023	7/5/2023			x			18:30	22:30	40
8	CCLS0007	SOCIOLOGIA DA EDUCAÇÃO I	75	FÁBIO EDUARDO CRESSONI	3/9/2023	7/5/2023				x		14:00	18:00	40
9	CCLS0008	TEORIA SOCIOLOGICA II	60	MÁRIO CASTRO	3/9/2023	7/5/2023				x		14:00	18:00	40
10	CCLS0009	METODOLOGIA DA PESQUISA EM SOCIOLOGIA	90	JOCENY PINHEIRO	3/10/2023	7/5/2023					x	18:30	16:00	40
11	CCLS0012	SOCIOLOGIA AFRICANA I	90	DANIELE ELLERY	3/6/2023	7/5/2023	x					14:00	22:30	40
12	CCLS0013	TEORIA SOCIOLOGICA III	60	JANAINA CAMPOS LOBO	3/7/2023	7/5/2023		x				18:30	22:30	40
13	CCLS0014	METODOLOGIA DA PESQUISA EM SOCIOLOGIA II	90	RICARDO OSSAGÔ	3/8/2023	7/5/2023			x			18:30	22:30	40
14	CCLS0015	GEOPOLÍTICA DO PODER	90	SEBASTIÃO ANDRÉ	3/9/2023	7/5/2023				x		18:30	22:30	40
15	CCLS0011	SOCIOLOGIA DA EDUCAÇÃO II	75	JOANA ROWER / JANAINA LOBO	3/10/2023	7/5/2023					x	18:30	22:30	40
16	CCLS0019	PENSAMENTO SOCIAL BRASILEIRO	90	GLEDSON RIBEIRO	3/6/2023	7/5/2023	x					18:30	22:30	40
17	CCLS0017	PRÁTICA DO ENSINO DE SOCIOLOGIA	90	ALDA SOUSA	3/7/2023	7/5/2023		x				18:30	22:30	40
18	CCLS0020	ESTÁGIO SUPERVISIONADO I	105	LUCAS SOUZA	3/8/2023	7/5/2023			x			18:30	22:30	40
19	CCLS0016	DIDÁTICA NOS PAÍSES DA INTEGRAÇÃO	60	OFERTADA PELO CURSO DE PEDAGOGIA	3/9/2023	7/5/2023					x	18:30	22:30	40
20	CCLS0018	SOCIOLOGIA AFRICANA II	90	RICARDO OSSAGÔ	3/10/2023	7/5/2023						18:30	22:30	40
21	CCLS0023	SOCIOLOGIA DAS RELAÇÕES ÉTNICOS-RACIAIS	90	MARCOS SILVA	3/6/2023	7/5/2023	x					18:30	22:30	40
22	CCLS0022	SOCIOLOGIA DO DESENVOLVIMENTO	60	GLEDSON RIBEIRO	3/7/2023	7/5/2023		x				18:30	22:30	40
23	CCLS0021	MOVIMENTOS SOCIAIS E EDUCAÇÃO	90	EDUARDO MACHADO	3/8/2023	7/5/2023			x			18:30	22:30	40
24	CCLS0024	ESTÁGIO SUPERVISIONADO II	150	JOANA ROWER	3/10/2023	7/5/2023					x	14:00	18:00	40
25	CCLS0025	ESTÁGIO SUPERVISIONADO III	150	ALDA SOUSA	3/7/2023	7/5/2023		x				14:00	18:00	40
26	LET022	LIBRAS	60	OFERTADA PELO ILL	3/10/2023	7/5/2023					x	18:30	22:30	40
27	CCLS0056	PENSAMENTO MARXIANO, TRADIÇÃO MARXISTA E CONTEMPORANEIDADE	60	GLEDSON RIBEIRO	3/9/2023	7/5/2023				x		18:30	22:30	40



Edital PROPPG 01/2021 Fluxo Contínuo

Dados do projeto

Coordenador(a) **EDSON BORGES**

Periodo De 01/10/2021 a 01/09/2023

Título A África na comunidade nacional imaginada. Continuidades e rupturas da historiografia e das representações da África no Brasil após a Lei 10.639 (2003 a 2020)

Bolsistas e voluntários

Equipe de trabalho do projeto

Nome	CH	Função	Perfil
EDSON BORGES	5	Coordenador(a)	Docente

Dados do projeto

Coordenador(a) **Robério Américo do Carmo Souza**

Periodo De 01/10/2021 a 30/09/2024

Título Humanidades digitais e a formação de professores: um estudo sobre os limites e possibilidades desta interface nos cursos de licenciatura, na Área de Humanidades, nas universidades públicas do Ceará.

Bolsistas e voluntários

Equipe de trabalho do projeto

Nome	CH	Função	Perfil
Robério Américo do Carmo Souza	5	Coordenador(a)	Docente
Rafael da Cunha Scheffer	2	Coordenador(a)	Docente

Dados do projeto

Coordenador(a) **Carla Susana Alem Abrantes**

Periodo De 15/05/2021 a 14/05/2023

Título As histórias que nos pertencem: Identidades, tradições de conhecimento e ensino superior

Bolsistas e voluntários

Equipe de trabalho do projeto

Nome	CH	Função	Perfil
Carla Susana Alem Abrantes	5	Coordenador(a)	Docente

Dados do projeto

Coordenador(a) **Sebastião André Alves de Lima Filho**

Periodo De 01/01/2022 a 31/12/2024

Título A Religião das Estrelas: Cosmologia, Imaginário e Representação do Universo e do Sagrado no Templo Egípcio de Dendera

Bolsistas e voluntários

Equipe de trabalho do projeto

Nome	CH	Função	Perfil
Sebastião André Alves de Lima Filho	5	Coordenador(a)	Docente

Edital PROPPG 01/2022 Fluxo Contínuo



Dados do projeto

Coordenador(a) **Fabio Eduardo Cressoni**

Periodo De 04/04/2022 a 04/04/2024

Título POPULAÇÃO NEGRA E INSTRUÇÃO PÚBLICA NA PROVÍNCIA DO CEARÁ (1833-1888): HISTÓRIA DA EDUCAÇÃO E DAS POLÍTICAS EDUCACIONAIS

Bolsistas e voluntários

Equipe de trabalho do projeto

Nome	CH	Função	Perfil
Fabio Eduardo Cressoni	5	Coordenador(a)	Docente

Dados do projeto

Coordenador(a) **Cristina Teodoro**

Periodo De 03/12/2021 a 03/12/2024

Título Epistemologias e pensamento negro no Brasil: Interrogações para a infância, a criança negra e a Educação Infantil

Bolsistas e voluntários

Equipe de trabalho do projeto

Nome	CH	Função	Perfil
Cristina Teodoro	5	Coordenador(a)	Docente

Dados do projeto

Coordenador(a) **Gledson Ribeiro De Oliveira**

Periodo De 01/03/2022 a 01/03/2025

Título ARTE GRÁFICA SEQUENCIAL III – Material Didático em Quadrinhos para Professores(as) do Ensino Fundamental II e Médio

Bolsistas e voluntários

Equipe de trabalho do projeto

Nome	CH	Função	Perfil
Gledson Ribeiro De Oliveira	5	Coordenador(a)	Docente

Dados do projeto

Coordenador(a) **Fatima Maria Araujo Bertini**

Periodo De 25/04/2022 a 25/04/2023

Título Análise da Saudade na vida estudantil da Unilab

Bolsistas e voluntários

Equipe de trabalho do projeto

Nome	CH	Função	Perfil
Fatima Maria Araujo Bertini	5	Coordenador(a)	Docente

Dados do projeto

Coordenador(a) **Carla Susana Alem Abrantes**

Periodo De 01/05/2022 a 30/04/2023

Título Interculturalidades, Cooperação Internacional e as mediações da antropologia



Bolsistas e voluntários

Equipe de trabalho do projeto

Nome	CH	Função	Perfil
Carla Susana Alem Abrantes	5	Coordenador(a)	Docente
Luis Tomás Domingos	2	Colaborador(a)	Docente

Dados do projeto

Coordenador(a) **Andressa Lewandowski**

Periodo De 01/04/2022 a 30/12/2024

Título Terra contra propriedade

Bolsistas e voluntários

Equipe de trabalho do projeto

Nome	CH	Função	Perfil
Andressa Lewandowski	5	Coordenador(a)	Docente
Rafael Antunes Almeida	2	Colaborador(a)	Docente

Dados do projeto

Coordenador(a) **Rhuan Carlos dos Santos Lopes**

Periodo De 01/05/2022 a 01/05/2024

Título Genocídio & Povos indígenas. Leituras do Relatório Figueiredo: apontamentos a partir do Nordeste brasileiro

Bolsistas e voluntários

Equipe de trabalho do projeto

Nome	CH	Função	Perfil
Rhuan Carlos dos Santos Lopes	4	Coordenador(a)	Docente

Dados do projeto

Coordenador(a) **Ricardino Jacinto Dumas Teixeira**

Periodo De 01/06/2022 a 21/01/2024

Título Literaturas, Nacionalidades e Colonialismos: Cartografia Social das Comunidades Imaginadas de Brasil, Cabo Verde e Guiné-Bissau

Bolsistas e voluntários

Equipe de trabalho do projeto

Nome	CH	Função	Perfil
Ricardino Jacinto Dumas Teixeira	5	Coordenador(a)	Docente

Dados do projeto

Coordenador(a) **Violeta Maria de Siqueira Holanda**

Periodo De 01/07/2022 a 30/06/2024

Título Educação em Direitos Humanos e Gênero: percepções sobre a violência machista no contexto escolar.



Bolsistas e voluntários

Equipe de trabalho do projeto

Nome	CH	Função	Perfil
Violeta Maria de Siqueira Holanda	5	Coordenador(a)	Docente

Dados do projeto

Coordenador(a) **Sebastião André Alves de Lima Filho**

Periodo De 01/08/2022 a 01/08/2024

Título "Nesta Casa Estuda-se o Destino do Brasil" - Segurança e Desenvolvimento nas Formulações da Escola Superior de Guerra (ESG)

Bolsistas e voluntários

Equipe de trabalho do projeto

Nome	CH	Função	Perfil
Sebastião André Alves de Lima Filho	5	Coordenador(a)	Docente

Dados do projeto

Coordenador(a) **Geranilde Costa e Silva**

Periodo De 01/04/2022 a 31/12/2023

Título Formação, inicial e continuada, de Pedagogos/as voltada a práticas docentes antirracistas no ensino fundamental I em escolas de Acarape e Redenção (Ceará).

Bolsistas e voluntários

Equipe de trabalho do projeto

Nome	CH	Função	Perfil
Geranilde Costa e Silva	4	Coordenador(a)	Docente

Dados do projeto

Coordenador(a) **Patricio Carneiro Araújo**

Periodo De 20/09/2022 a 20/09/2024

Título Oloiobá: história e memória do candomblé no Ceará

Bolsistas e voluntários

Equipe de trabalho do projeto

Nome	CH	Função	Perfil
Patricio Carneiro Araújo	5	Coordenador(a)	Docente
Anne Sophie Marie Frédérique Gosselin Da	5	Co-orientador(a)	Docente

Dados do projeto

Coordenador(a) **Natália Cabanillas**

Periodo De 01/10/2022 a 30/09/2024

Título Gêneros e Feminismos na África Global: Conhecimento, Cultura e Poder



Bolsistas e voluntários

Equipe de trabalho do projeto

Nome	CH	Função	Perfil
Natália Cabanillas	5	Coordenador(a)	Docente
Luana Antunes Costa	2	Colaborador(a)	Docente
Jacqueline da Silva Costa	2	Colaborador(a)	Docente

Dados do projeto

Coordenador(a) **Ana Carolina de Oliveira Costa**

Periodo De 01/12/2022 a 30/11/2023

Título Apelo às Moralidades: Capitalismo, Cosmologias «tradicionais» e Islam na África

Bolsistas e voluntários

Equipe de trabalho do projeto

Nome	CH	Função	Perfil
Ana Carolina de Oliveira Costa	5	Coordenador(a)	Docente

Edital PROPPG 02/2020 Fluxo Contínuo

Dados do projeto

Coordenador(a) **Gledson Ribeiro De Oliveira**

Periodo De 06/10/2020 a 06/10/2023

Título ARTE GRAFICA SEQUENCIAL II - QUADRINHOS: TRABALHO CRIATIVO E PROFISSÃO

Bolsistas e voluntários

Equipe de trabalho do projeto

Nome	CH	Função	Perfil
Gledson Ribeiro De Oliveira	20	Coordenador(a)	Docente

Edital Proppg 02/2022 - Unificado

Dados do projeto

Coordenador(a) **Silviana Fernandes Mariz**

Periodo De 01/10/2022 a 30/09/2023

Título Mulheres e tráfico de drogas nos países africanos de língua portuguesa

Bolsistas e voluntários

Nome do Bolsista	CH	Condição	AgFomento	Início Cota	Final Cota
Luisa Natende Yuculu	12	Bolsista	PIBIC/UNILAB	01/10/2022	30/09/2023

Equipe de trabalho do projeto

Nome	CH	Função	Perfil
Silviana Fernandes Mariz	5	Coordenador(a)	Docente
Francisco Thiago Rocha Vasconcelos	2	Co-orientador(a)	Docente

Dados do projeto

Coordenador(a) **Antonio Marcos de Sousa Silva**

Periodo De 01/10/2022 a 30/09/2023

Título Diáspora, exílio e ensílio na literatura da seca: o romance O Quinze



Bolsistas e voluntários

Nome do Bolsista	CH	Condição	AgFomento	Início Cota	Final Cota
Daniel Rocha da Silva	12	Bolsista	PIBIC/UNILAB	01/10/2022	30/09/2023

Equipe de trabalho do projeto

Nome	CH	Função	Perfil
Antonio Marcos de Sousa Silva	5	Coordenador(a)	Docente

Dados do projeto

Coordenador(a) **Francisco Thiago Rocha Vasconcelos**

Periodo De 01/09/2022 a 31/08/2023

Título A Delinquência juvenil em Cabo Verde: análise da produção acadêmica e da construção do problema público.

Bolsistas e voluntários

Nome do Bolsista	CH	Condição	AgFomento	Início Cota	Final Cota
BISSAWIDNA N'QUINDE NANDIB	12	Bolsista	PIBIC-Af/CNPq	01/09/2022	31/08/2023

Equipe de trabalho do projeto

Nome	CH	Função	Perfil
Silviana Fernandes Mariz	2	Co-orientador(a)	Docente
Francisco Thiago Rocha Vasconcelos	5	Coordenador(a)	Docente

Dados do projeto

Coordenador(a) **Roberto Kennedy Gomes Franco**

Periodo De 01/09/2022 a 31/08/2023

Título A CONSCIÊNCIA ÉTNICA DE LUTA PELA TERRA DO MOVIMENTO INDÍGENA NO CEARÁ/BRASIL (1988-2022)

Bolsistas e voluntários

Nome do Bolsista	CH	Condição	AgFomento	Início Cota	Final Cota
Francisco Thomas dos Santos Silv	12	Bolsista	BICT/FUNCAP	01/09/2022	31/08/2023

Equipe de trabalho do projeto

Nome	CH	Função	Perfil
Roberto Kennedy Gomes Franco	5	Coordenador(a)	Docente

Dados do projeto

Coordenador(a) **James Ferreira Moura Junior**

Periodo De 01/09/2022 a 31/08/2023

Título Concepções e práticas interseccionais de promoção Saúde Mental em povos e comunidades tradicionais no Ceará

Bolsistas e voluntários

Nome do Bolsista	CH	Condição	AgFomento	Início Cota	Final Cota
Adeline dos Santos da Silva	12	Bolsista	BICT/FUNCAP	01/09/2022	30/09/2022
Wemblay Johnson de Souza Gon	12	Bolsista	BICT/FUNCAP	01/10/2022	30/08/2023

Equipe de trabalho do projeto

Nome	CH	Função	Perfil
James Ferreira Moura Junior	5	Coordenador(a)	Docente

Dados do projeto



Coordenador(a) **Luis Carlos Ferreira**

Periodo De 01/09/2022 a 31/08/2023

Título Educação tardia e Esperança: os impactos da escolarização na Educação de Jovens e Adultos entre os sujeitos-trabalhadores e no desenvolvimento socioeconômico dos municípios do Maciço de Baturité, CE.

Bolsistas e voluntários

Nome do Bolsista	CH	Condição	AgFomento	Inicio Cota	Final Cota
Aminata Nadia Gomes Mané	12	Bolsista	BICT/FUNCAP	01/09/2022	31/08/2023

Equipe de trabalho do projeto

Nome	CH	Função	Perfil
Luis Carlos Ferreira	10	Coordenador(a)	Docente

Dados do projeto

Coordenador(a) **Daniele Ellery Mourão**

Periodo De 01/10/2022 a 30/09/2023

Título Travessias afetivas: narrativas de mulheres sobre o amor no trânsito entre África/PALOP e Brasil.

Bolsistas e voluntários

Nome do Bolsista	CH	Condição	AgFomento	Inicio Cota	Final Cota
Juliana Jacinto Nhangá	12	Bolsista	PIBIC/UNILAB	01/10/2022	30/09/2023

Equipe de trabalho do projeto

Nome	CH	Função	Perfil
Joceny de Deus Pinheiro	4	Co-orientador(a)	Docente
Daniele Ellery Mourão	5	Coordenador(a)	Docente

Dados do projeto

Coordenador(a) **Carolina Maria Costa Bernardo**

Periodo De 01/10/2022 a 30/09/2023

Título Entre nós: pautando relacionamentos amorosos interraciais e/ou interculturais na UNILAB

Bolsistas e voluntários

Nome do Bolsista	CH	Condição	AgFomento	Inicio Cota	Final Cota
Eduardo Yamina Agostinho	12	Bolsista	PIBIC/UNILAB	01/10/2022	30/09/2023

Equipe de trabalho do projeto

Nome	CH	Função	Perfil
Carolina Maria Costa Bernardo	5	Coordenador(a)	Docente
Eliane Barbosa da Conceicao	2	Colaborador(a)	Docente

Dados do projeto

Coordenador(a) **Jo A-mi**

Periodo De 01/09/2022 a 31/08/2023

Título MULHERES E ARTE URBANA EM FORTALEZA-CE: PERCURSOS ENTRE ARTE E VIDA



Bolsistas e voluntários

Nome do Bolsista	CH	Condição	AgFomento	Início Cota	Final Cota
Jandira Miguel Dala	12	Bolsista	BICT/FUNCAP	01/09/2022	31/08/2023
Kavila Helen Pimental	12	Bolsista	PIBIC/UNILAB	01/10/2022	30/09/2023

Equipe de trabalho do projeto

Nome	CH	Função	Perfil
Jo A-mi	5	Coordenador(a)	Docente

Dados do projeto

Coordenador(a) **Vera Regina Rodrigues da Silva**

Periodo De 01/09/2022 a 31/08/2023

Título De Iracema à Preta Simoa: a produção científica de pesquisadoras negras sobre raça/cor e gênero nas universidades públicas cearenses.

Bolsistas e voluntários

Nome do Bolsista	CH	Condição	AgFomento	Início Cota	Final Cota
Inuira Mariana Baldé	12	Bolsista	BICT/FUNCAP	01/09/2022	31/08/2023

Equipe de trabalho do projeto

Nome	CH	Função	Perfil
Vera Regina Rodrigues da Silva	2	Coordenador(a)	Docente

Dados do projeto

Coordenador(a) **Arilson dos Santos Gomes**

Periodo De 01/09/2022 a 31/08/2023

Título As cotas raciais no ensino em tempo de avaliação no Congresso Nacional (2019-2022)

Bolsistas e voluntários

Nome do Bolsista	CH	Condição	AgFomento	Início Cota	Final Cota
Ivanildo Manuel Torres	12	Bolsista	BICT/FUNCAP	01/09/2022	31/08/2023

Equipe de trabalho do projeto

Nome	CH	Função	Perfil
Arilson dos Santos Gomes	5	Coordenador(a)	Docente

Dados do projeto

Coordenador(a) **Luma Nogueira de Andrade**

Periodo De 01/10/2022 a 30/09/2023

Título PESSOAS TRANS NA UNILAB

Bolsistas e voluntários

Nome do Bolsista	CH	Condição	AgFomento	Início Cota	Final Cota
Jamie Kalil Sousa Miranda	12	Bolsista	PIBIC/UNILAB	01/10/2022	30/09/2023

Equipe de trabalho do projeto

Nome	CH	Função	Perfil
Francisco Vitor Macêdo Pereira	12	Co-orientador(a)	Docente
Luma Nogueira de Andrade	12	Coordenador(a)	Docente

Dados do projeto



Coordenador(a) **Fatima Maria Araujo Bertini**

Periodo De 01/10/2022 a 30/09/2023

Título Análise da aprendizagem após as aulas remotas em estudantes do Ensino Médio nos municípios de Acarape e Redenção do Maciço de Baturité devido à Pandemia do Covid-19 e construção de uma Rede Colaborativa e Comunicativa Universidade/Escola.

Bolsistas e voluntários

Nome do Bolsista	CH	Condição	AgFomento	Inicio Cota	Final Cota
Elaine Barbosa Silva	12	Bolsista	PIBIC/UNILAB	01/10/2022	30/09/2023

Equipe de trabalho do projeto

Nome	CH	Função	Perfil
Fatima Maria Araujo Bertini	10	Coordenador(a)	Docente

Dados do projeto

Coordenador(a) **Joana Elisa Röwer**

Periodo De 01/09/2022 a 31/08/2023

Título PROJETO DE VIDA: SUBJETIVIDADES ESCOLARIZADAS

Bolsistas e voluntários

Nome do Bolsista	CH	Condição	AgFomento	Inicio Cota	Final Cota
Michel Vincent de Oliveira Sampa	12	Bolsista	BICT/FUNCAP	01/09/2022	31/01/2023
Erisandro Silva Costa	8	Bolsista	PIBIC-ICJ/CNPq	01/10/2022	31/08/2023
MARTA BENGUE QUIZEMBO	12	Bolsista	BICT/FUNCAP	01/02/2023	31/08/2023

Equipe de trabalho do projeto

Nome	CH	Função	Perfil
Joana Elisa Röwer	4	Coordenador(a)	Docente

Dados do projeto

Coordenador(a) **Carlos Subuhana**

Periodo De 01/10/2022 a 30/09/2023

Título A função social dos meios de comunicação de massa: análise do conteúdo da programação em línguas nacionais dos emissores das Rádios Comunitárias no Niassa, em Moçambique

Bolsistas e voluntários

Nome do Bolsista	CH	Condição	AgFomento	Inicio Cota	Final Cota
Bonifácio Arlindo Mbuana	12	Bolsista	PIBIC/UNILAB	01/10/2022	30/09/2023

Equipe de trabalho do projeto

Nome	CH	Função	Perfil
Carlos Subuhana	6	Coordenador(a)	Docente

Dados do projeto

Coordenador(a) **Joserlene Lima Pinheiro**

Periodo De 01/10/2022 a 30/09/2023

Título Cultura africana e afro-brasileira para a elaboração de Recursos Educacionais Digitais voltados ao ensino de conteúdos do Campo Conceitual Multiplicativo nos anos iniciais do Ensino Fundamental



Bolsistas e voluntários

Nome do Bolsista	CH	Condição	AgFomento	Início Cota	Final Cota
Yasmin Teobaldo da Silva	12	Bolsista	PIBIC/UNILAB	01/10/2022	30/09/2023

Equipe de trabalho do projeto

Nome	CH	Função	Perfil
Joserlene Lima Pinheiro	4	Coordenador(a)	Docente
Eliane Costa Santos	1	Colaborador(a)	Docente

Edital Proppg 03/2022 - Pibiti/CNPq

Dados do projeto

Coordenador(a) **James Ferreira Moura Junior**

Periodo De 01/09/2022 a 31/08/2023

Título Confeção de Bolsas da Comunidade: tecnologia social de inclusão produtiva de renda e de acesso a direitos sociais no Maciço de Baturité/CE

Bolsistas e voluntários

Nome do Bolsista	CH	Condição	AgFomento	Início Cota	Final Cota
Luan Rodrigues do Nascimento	12	Bolsista	PIBITI/CNPq	01/09/2022	31/08/2023

Equipe de trabalho do projeto

Nome	CH	Função	Perfil
James Ferreira Moura Junior	5	Coordenador(a)	Docente

Relatório gerado em 16/02/2023